



Guide pratique 2021

HAUTES-PYRÉNÉES

Hébergements • Restauration • Produits locaux • Activités



une marque inspirée par la nature

www.espritparcnational.com

Esprit PARC NATIONAL

Une marque inspirée par la nature

Esprit parc national est la marque des onze parcs nationaux français : Vanoise, Cévennes, Port-Cros, Mercantour, Ecrins, Pyrénées, Guadeloupe, Réunion, Guyane, Calanques et Fôrets. Ces espaces naturels, riches de paysages exceptionnels, abritent des patrimoines naturel et culturel remarquables. Ils sont aussi des espaces de vie et de ressourcement pour l'homme. Si la protection de la biodiversité fait partie de leurs missions essentielles, les parcs nationaux sont également acteurs de la sauvegarde du patrimoine culturel et contribuent à la valorisation d'activités compatibles avec le respect de la nature.



Adopter la marque Esprit parc national, c'est :

- **valoriser ces territoires** tout en préservant leur richesse,
- **mettre en valeur des produits et services** imaginés et inventés par des hommes et des femmes qui s'engagent dans la préservation et la promotion de ces espaces,
- **privilégier l'économie locale**, la rencontre et l'échange avec ses acteurs,
- **vivre des expériences au plus près de la nature**, découvrir de nouveaux paysages et pratiques sociales, entrer dans l'histoire et le patrimoine de ces territoires d'exception.

Choisir ces produits et services, c'est entrer dans un univers où les acteurs s'engagent dans :

- **la préservation de l'environnement et le développement d'une démarche écoresponsable** : économie d'énergie, gestion de la ressource en eau, tri des déchets, utilisation des mobilités douces, limitation de la pollution lumineuse, etc.
- **la sensibilisation à la préservation de l'environnement et à la découverte des patrimoines et de la qualité du cadre de vie** : intégration paysagère, architecture et aménagement en lien avec le contexte local.
- **la participation à la politique économique et sociale de valorisation des filières courtes, des produits locaux, privilégiant des partenaires locaux.**

Retrouvez dans ce guide, la sélection d'hébergements, de restaurants, de produits de la ruche, de fruits, de légumes et de plantes, de produits laitiers, de viande, de produits artisanaux, de randonnées accompagnées, de sites de visite et de séjours Esprit parc national.

› VAL D'AZUN ET VALLÉE DE L'OZOUZ





Le val d'Azun est la plus occidentale des vallées des Hautes-Pyrénées, au carrefour du Béarn et de la Bigorre. D'ouest en est, le val d'Azun se compose de trois vallées : celles de l'Ouzoum, du gave d'Azun et d'Estaing.

Le village d'Arras-en-Lavedan marque l'entrée dans ce val d'eau et de lumière. Le plus emblématique sommet de cette vallée est le Balaïtous culminant à 3 144 mètres. Vallée agricole et pastorale, on y produit du fromage, comme chez ses voisins béarnaises, mais aussi de la viande, comme chez ses voisins bigourdanes.

Le val d'Azun a su préserver son patrimoine naturel, culturel et bâti. Prairies et granges aux toits d'ardoises, maisons de villages aux linteaux gravés, chaque élément du paysage révèle la richesse patrimoniale de la vallée : le val d'Azun frappe par l'harmonie de ses paysages.

Dans la vallée de l'Ouzoum, plus sauvage, après Ferrières et Arbéost, le paysage s'ouvre, révélant les magnifiques cirque et plateau du Litor, avec leurs estives, pour finir au col du Soulor.

© L. NEDELEC - Parc national des Pyrénées



ARRAS-EN-LAVEDAN



© Gîtes de France - Hautes-Pyrénées

CHAMBRES D'HÔTES LES GERBES

Didier THEIL
Les Gerbes
65400 ARRAS-EN-LAVEDAN
Tél. : 05 62 97 93 94 - 06 85 42 58 35
www.pyrenees-chambres-hotels.com

Une belle ferme bigourdane restaurée faisant la part belle aux énergies renouvelables. Des aménagements extérieurs de qualité respectant les matériaux locaux avec une orientation et un point de vue sur la vallée de toute beauté. Didier vous fera découvrir ses recettes, les produits qu'il affectionne ainsi que les nombreuses activités et randonnées possibles.



ARRENS-MARSOUS



© Maison Camelat

CHAMBRES D'HÔTES MAISON CAMELAT

Marianne LAZARIEU
8 rue de Cardé
65400 ARRENS-MARSOUS
Tél. : 05 62 41 45 57 - 06 07 94 23 93
maisoncamelat@gmail.com

Marianne et Denis ont repris cette maison chargée d'histoire. Histoire du poète occitan Camelat qu'ils vous racontent avec plaisir. Cette maison de charme située au cœur du village bénéficie d'une vue imprenable sur le pic du Midi d'Arrens.

ARRENS-MARSOUS



© Maison Sempé

CHAMBRES D'HÔTES MAISON SEMPÉ

Sylvie RACAUD et Jean-Paul FOCH
3 rue Marqué de Dessus
65400 ARRENS-MARSOUS
Tél. : 05 62 97 41 75
www.maisonsempé.fr

Une demeure de caractère où Sylvie et Jean-Paul prennent plaisir à vous parler d'endroits insolites ou de détails de l'architecture locale au détour d'une rue ou d'un chemin. L'échange est privilégié ainsi que la découverte des produits locaux car ici on s'engage pour le territoire.



ARRENS-MARSOUS



© Gîtes de France - Hautes-Pyrénées

GÎTE RURAL DETH PECOMET

Baptiste et Laure CAZAUX
6 chemin d'Oumpré, 65400 ARRENS-MARSOUS
Tél. : 06 74 99 97 04
www.gite-pecomet.com

Au-dessus du village d'Arrens-Marsous, bien exposée et face à un large panorama sur les sommets pyrénéens du val d'Azun, cette grange joliment rénovée avec sa prairie attenante vous accueille toute l'année. Entre forêts de sapins sur Couradaque et sentiers de randonnées au col du Souler, ce gîte offre un lieu privilégié pour des vacances actives et relaxantes. Ne manquez pas de goûter au fromage de la ferme familiale qui bénéficie aussi de la marque Esprit Parc national.



ARRENS-MARSOUS



© C. CIEJINI - Parc national des Pyrénées

GÎTE RURAL PRÉBENDÉ

Catherine COURTAND
60 route du Souler
65400 ARRENS-MARSOUS
Tél. : 06 85 20 10 22
www.gite-arrens.com

Sur la route du col du Souler, cette ancienne grange typique du val d'Azun, récemment rénovée, est située au milieu de sa grande prairie. Elle vous offre un cadre bucolique et authentique. Le pastoralisme à travers ses traditions et ses productions est mis à l'honneur.



ARRENS-MARSOUS



© J.J. LESOUDIER - Parc national des Pyrénées

REFUGE DE MIGOUÉLOU

Jean-Sébastien FORTIN
Tél. hors saison : 06 74 23 89 47
Tél. refuge : 05 62 97 44 92
www.refuge-migouelou.com

Construit en 1971, le refuge de Migouélou est situé près du barrage du même nom et au bord d'un lac grandiose. Le refuge est gardé l'été du 15 juin au dernier week-end de septembre. Or période gardée, seul un dortoir de huit couchages est à la disposition des randonneurs les plus courageux. Jean-Sébastien, le gardien du refuge, vous propose un hébergement et une table conviviale et gourmande à 2 278 mètres d'altitude. Le matin vous aurez l'immense privilège de vous réveiller au son du sifflement des marmottes. Accès : 3h de montée environ (900 m de dénivelé) depuis le parking du Plaa d'Aste.



© E. FARAND - Parc national des Pyrénées

➤ VAL D'AZUN ET VALLÉE DE L'OUZOUN

ARRENS-MARSOUS



© Chambres d'hôtes La Condorinette

CHAMBRES D'HÔTES LA CONDORINETTE

Olivier et Corinne FRANQUEVILLE
3 Rue de la Gourgoutière
65400 ARRENS-MARSOUS
Tél. : 05 62 92 06 39 - 06 85 19 15 50
www.pyrenees-65.com

Bâtie en 1623, la Condorinette est l'une des plus anciennes maisons du val d'Azun. Cette maison traditionnelle a été entièrement rénovée alliant ainsi authenticité et modernité. Olivier et Corinne vous accueillent dans ce site préservé aux portes du cœur de Parc national des Pyrénées. C'est dans leur jardin à l'ombre des arbres fruitiers ou sous la tonnelle que vous viendrez vous reposer.



ARRENS-MARSOUS



© Pic de Pan

GÎTE RURAL PIC DE PAN

Elif et Etienne PALLU-LAURENTIN
41 route des Bordères
65400 ARRENS-MARSOUS
Tél. : 06 07 45 64 21
lepicdepan@gmail.com

Au col des Bordères, en pleine nature, situé sur le GR 10, le gîte Pic de Pan vous propose son gîte, chaleureux et confortable. Entre nature et randonnées à la croisée des vallées du Tech et d'Estaing, ce gîte est idéal pour partir découvrir le cœur du Parc national. Depuis le gîte vous pourrez profiter de nombreuses balades dont celle du pic de Pan juste au-dessus, d'où vous apprécierez le panorama sur le val d'Azun.

ARRENS-MARSOUS



© Les Chalets d'Arrens

LES CHALETS D'ARRENS

Jean-François CATELAN
65400 ARRENS-MARSOUS
Tél. : 05 62 97 42 96 - 06 07 84 25 85
www.chaletarrens.com

Située à l'entrée d'Arrens-Marsous, cette résidence de tourisme bien intégrée dans l'environnement et ouverte sur un joli panorama, offre un cadre de villégiature agréable. Un panel d'activités à la carte, de la remise en forme à la découverte des villages identitaires du val d'Azun agrémenteront votre séjour. Vous serez sensibles à la qualité architecturale des chalets conçus dans le respect du patrimoine bâti de la vallée.

ARRENS-MARSOUS



© Saucède

GÎTE RURAL BERGERIE PACHAMAMA

Samuel SCIAUX
2 chemin des Artigaux
65400 ARRENS-MARSOUS
Tél. : 06 89 94 16 18
samuelsciaux@hotmail.fr

Se réveiller face à un magnifique panorama sur le val d'Azun, dans un quartier de granges, c'est cette ambiance champêtre et rurale que vous offre le gîte de Saucède. Une grange restaurée, avec des matériaux locaux et naturels dans laquelle vous apprécierez la chaleur du poêle en fin d'après-midi au retour de votre balade. Un chemin attenant descend vers le village d'Arrens-Marsous ou vous mènera plus haut vers le col du Soulor.



© Deth Pacoumet - Gîtes de France des Hautes-Pyrénées



© Les Chalets d'Arrans



▶ VAL D'AZUN ET VALLÉE DE L'OUZOU

AUCUN



© J. COMBES - Parc national des Pyrénées

CAMPING AZUN NATURE

Joëlle et Yves LANNE
1 route des Poueyes
65400 AUCUN
Tél. : 05 62 97 45 05
www.camping-azun-nature.com

Ce camping offre une vue imprenable sur le pic du Midi d'Arrens et le pic de Gabizos. Le lieu se prête à des balades familiales à pied et à vélo, à la découverte des oiseaux. 25 espèces ont été identifiées dans le camping. Joëlle et Yves vous conseilleront et vous guideront dans le choix de toutes vos activités de plein air.

* * *



AUCUN



© E. FARAND - Parc national des Pyrénées

GÎTE RURAL LES TERRES NÈRES

Gwénaëlle PLET
3 chemin de Garcie
65400 AUCUN
Tél. : 05 62 97 44 33 - 06 76 82 40 56
www.gitealmontagne.com

Cette ancienne demeure de 1811, exposée plein sud vous offre un cadre naturel où vous passez un séjour en toute tranquillité. Gwénaëlle, naturaliste avertie, vous conseille dans vos balades et vous fait découvrir les richesses de la nature environnante.



BUN



© C. CUENIN - Parc national des Pyrénées

GÎTE RURAL LE CHALET D'ATHALINE

Nathalie TONON
45 chemin de Sentantony
65400 BUN
Tél. : 05 62 94 86 69 - 06 33 02 41 43
www.chalet-athaline.fr

A 880 m d'altitude, ce chalet est situé dans un lieu calme et reposant. Sa situation au cœur du val d'Azun en fait un départ de choix pour de multiples randonnées ou de simples balades en famille. Vous découvrez les productions locales comme le fromage et le miel.



ESTAING



© C. CUENIN - Parc national des Pyrénées

MAISON ARGENTERAS

Nathalie LANNE
Quartier Arièrères
65400 ESTAING
Tél. : 06 07 16 21 24
lannenat@orange.fr

Découvrez les savoir-faire locaux, la vie en montagne, le pastoralisme en séjournant dans cette maison traditionnelle bigourdane située à proximité du lac d'Estaing. Vous profitez de l'environnement qui l'entoure avec ses prairies et ses sommets.

GAILLAGOS



© Y. BELLE - Parc national des Pyrénées

GÎTE RURAL ETH SOUËT

Geneviève DUMESTRE-COURTIADE
6 chemin de Roudère
65400 GAILLAGOS
Tél. : 05 62 97 40 64 - 06 52 57 15 30
www.gite-ethsouet.com

Ancienne grange rénovée en pierres apparentes, ce gîte est situé au cœur du village à 950 m d'altitude. Depuis la terrasse plein sud, une vue panoramique surplombe toute la vallée et ses sommets environnants. Il vous offre tout le confort avec un intérieur plein de caractère et une ambiance chaleureuse grâce à la présence de la pierre et du bois.

* * * *







Restauration

ARRENS-MARSOUS



© Auberge du Pic de Pan

AUBERGE DU PIC DE PAN

Elif et Etienne PALLU-LAURENTIN
41 route des Bordères
65400 ARRENS-MARSOUS
Tél. : 06 07 45 64 21
lepicedepan@gmail.com

Au col des Bordères, à 1 200 mètres d'altitude et face au col du Soulor, l'auberge du Pic de Pan vous accueille. Au coin du feu, ou sur la terrasse ensoleillée, c'est une cuisine familiale et de montagne qui vous attend. Elif et Etienne vous accueillent dans un cadre naturel, à la vue imprenable sur le Pic de Pan. Ici les produits du val d'Azun, de saison, sont à l'honneur pour éveiller vos papilles. Les produits servis sont tous choisis avec la plus grande attention et sélectionnés auprès de petits producteurs locaux.



© AUBERGE DU PIC DE PAN



Miel et produits de la ruche

ARRENS-MARSOUS



© Le rucher Arrensois

LE RUCHER ARRENNOIS

Fabien et Joseph PONCE
1, Impasse de l'Eglise
65440 ARRENS-MARSOUS
Tél. : 05 62 97 41 44
joseph.ponce065@orange.fr

La passion de Joseph pour les abeilles l'a poussé à se tourner vers l'apiculture, il y a 20 ans. En plus du soin apporté à sa production de miel, les apiculteurs travaillent la race locale d'abeilles et produisent leurs propres reines. Cinq variétés de miel sont marquées : miel de bruyère, de pissenlit, de rhododendron, de tilleul et toutes fleurs de montagne. Venez déguster ces miels hauts en saveur à la miellerie, à deux pas de l'église du village d'Arrens-Marsous.





ARBEOST



VRAC EN HERBES

Mathieu et Julia LEGRIS
Quartier Bourrinquets, 65560 ARBEOST
Tél. : 05 59 04 08 75 - 06 88 59 17 75
vracenherbes@gmail.com

Au sein du hameau d'Arbéost, en vallée de l'Ouzoum, Mathieu et Julia cultivent environ 70 essences de plantes aromatiques et médicinales différentes. La cueillette effectuée uniquement à la main est séchée dans la grange de manière naturelle. Entre le Soulor et le cirque du Litor, la cueillette d'une vingtaine d'essences sauvages complète les mélanges de tisanes et d'herbes aromatiques. La production est en vente directe.



GEZ



LES MÉDICINALES DU BERGONS

Muriel CLEMENT
Route du Bergons
65400 GEZ
Tél. : 06 80 93 48 33
clementmuriel7@gmail.com

Muriel cueille des plantes sauvages aux vertus médicinales et aromatiques : réglisse des montagnes, achillée, origan, serpolet, ail des ours, etc. Elle choisit avec soin ses sites de récoltes, sans pâturage et où les plantes sont abondantes. Elle pratique une cueillette durable, à la main, qui ne prélève qu'une part minime de ce qu'offre chaque lieu. Les produits de sa cueillette sont disponibles séchés (achillée, aubépine, framboisier, gentiane jaune, reine des prés, origan, serpolet, réglisse de montagne, cynorhodon) ou frais (ail des ours).





Viandes

ARRENS-MARSOUS



© E. FARAND - Parc national des Pyrénées

LA FERME BRETOU

4 rue de la Gourgoutière
65440 ARRENS-MARSOUS
Tél. : 05 62 97 40 92 - 06 76 73 07 04
www.ferme-bretou.com

Le bien-être de l'animal, la valorisation et la préservation des ressources locales sont au centre de la démarche de cette exploitation de trois personnes.

Le GAEC propose de la viande de bœuf et de veau de race blonde d'Aquitaine en vente directe. Leur troupeau pâture des prairies et des estives du val d'Azun. Le foin est fauché dans la vallée, les céréales sont locales et biologiques. La ferme Bretou cuisine et met en conserve trois plats à base de veau : blanquette, sauté et axoa.



ARRENS-MARSOUS



© E. FARAND - Parc national des Pyrénées

LA FERME DES BAYENS

4 chemin des Bayens
65440 ARRENS-MARSOUS
Tél. : 06 72 73 40 65 - 06 89 03 69 63
fermedesbayens@gmail.com

François et Benjamin de la ferme des Bayens élèvent des vaches de race limousines. Leur troupeau estive au lac du Tech. Le foin est réalisé dans la vallée. Les deux frères produisent de la viande de veau et de bœuf pour une vente directe au détail, ou par colis de 6 ou 10 kg. Directement du producteur au consommateur. Ils vous proposent également des conserves de plats cuisinés à base de veau : blanquette, sauté et axoa de veau. Mais aussi du saucisson de veau...



Fromages

ARBEOST



© E. FARAND - Parc national des Pyrénées

FERME CHANGEMENT D'ERE

Quartier Lascoutes, Maison Hèche
65560 ARBEOST
Tél. : 06 77 15 15 44
www.fermechangementdere.fr

L'EARL Ferme Changement d'Ère, c'est une jeune ferme menée par le chevrier d'Arbéost et installée dans la vallée de l'Ouzoum dans une ancienne exploitation du plateau de Curet. Le respect du bien-être animal et de l'environnement naturel et humain sont les valeurs à la base de son projet. Les chèvres sont bien soignées, elles produisent un lait de qualité qu'il transforme suivant les recettes traditionnelles, en travaillant le lait au chaudron en cuivre et à la main. Les tomes, les arblochons, crottins frais type moelleux, sont affinés au saloir de la ferme. Le petit lait est transformé en un greuil savoureux. Toute la production est vendue directement à la ferme et à l'occasion d'événements locaux.

ARRENS-MARSOUS



© GAEC Ferme Cazaux

FERME CAZAUX

6 chemin d'Oumpré
65440 ARRENS-MARSOUS
Tél. : 05 62 97 41 99 - 06 71 08 74 07
www.fromage-des-pyrenees.fr

A Arrens-Marsous, à 1 000 m d'altitude, la famille Cazaux vous invite à découvrir leur activité d'agriculteur de montagne. Entre tradition et modernité, s'organise le quotidien de quatre générations. Le GAEC produit des tomes de brebis, de vache et mixte ainsi que du greuil à partir de leur lait de vache et brebis. Le greuil et les tomes sont préparés suivant les recettes traditionnelles des Pyrénées. Les tomes sont affinées sur place de 2 à 6 mois. La production est vendue à la ferme.



© E. Farand - Parc national des Pyrénées



Produits artisanaux

La laine



LAINES EN SY

Sylvie DELACOUR
12 chemin de Las Parts
65400 GAILLAGOS
Tél. : 06 12 94 31 34
<http://laine-en-sy.com>

Préserver les ressources en art de vivre, Sylvie a fait de son militantisme une passion, de sa passion son métier d'artiste. Feutrière, elle crée des objets écologiques, naturels et solidaires en laine feutrée issue de brebis de la vallée. De la bergerie à ses créations, elle récolte, trie, lave et sèche cette matière en bérets, chaussons, sacs...

La pierre et le marbre



SCULPTURES MARBRE ET PIERRE

Jean-Jacques ABDALLAH
Quartier Artiguettes, 65400 ARRAS-EN-LAVEDAN
Tél. : 06 84 12 25 61
<http://abdallah-jeanjacques.blog4ever.com>

Jean-Jacques travaille la pierre marbrière d'Arudy provenant de la vallée d'Ossau. Ces œuvres sont présentes dans les villages et sur certains sentiers sculpturaux et artistiques notamment à Arras-en-Lavedan. Son atelier offre un panel de ses créations faisant référence aux patrimoines locaux (faune sauvage, brebis, etc). La restauration d'éléments du patrimoine bâti (évières en pierre, auges ou linteaux) fait également partie de son tour de main. Jean-Jacques propose des cours d'initiation ou de perfectionnement à la sculpture dans son atelier à la journée ou à la semaine.

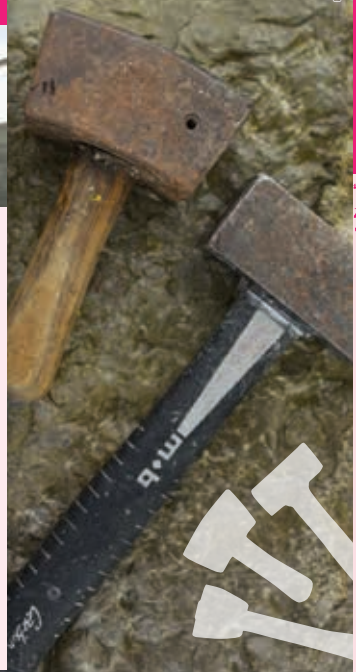

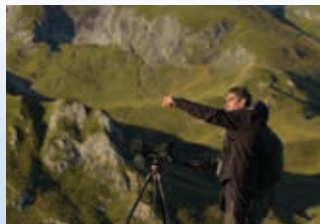

© L. NEDELEC - Parc national des Pyrénées

LA MIGRATION DES RAPACES

Raymond SAINT-MARTIN
Tél. : 06 08 58 78 95
www.balades-pyrenees.fr

Le col du Soulor est connu pour son activité pastorale et sa fabrication de fromage, mais c'est aussi un site privilégié pour l'observation et la migration des rapaces. Plus de 50 000 oiseaux sont comptabilisés chaque année. Au programme de la journée : initiation à l'observation et à l'écoute des chants d'oiseaux sur le sentier thématique des passereaux.

🕒 **Durée :** journée 5 h dont 2 h de marche
👣 **Niveau :** facile



© Pyreneens

DÉCOUVERTES PAYSAGÈRE ET CULTURELLE PAR LA COURSE NATURE

PYRENESENS
Mathieu BRETON
Tél. : 06 22 85 27 30
www.pyreneens.com

Cette sortie conviviale vous ravie par ses paysages et la variété des lieux parcourus. Les sentiers empruntés vous permettent de découvrir le val d'Azun, ses richesses naturelles et son patrimoine architectural. Cette matinée est accessible à toute personne pratiquant une activité physique régulière. Mathieu vous donnera tous les conseils nécessaires pour progresser et apprécier la course nature. Enfin, vous goûtez aux spécialités locales que Mathieu vous fait découvrir après l'effort.

🕒 **Durée :** 1/2 journée dont 2h30 de course
👣 **Niveau :** intermédiaire



© W. DODU - Parc national des Pyrénées

MIGOUÉLOU HORS DES SENTIERS BATTUS

PYRENESENS
Muriel LAVIGNOTTE - Mathieu BRETON
Tél. : 06 70 02 13 69 - 06 22 85 27 30
www.pyreneens.com

Au cœur du Parc national des Pyrénées, une magnifique randonnée sauvage vous amène en haute montagne au bord du lac de Migouélou. Vous pouvez apercevoir marmottes et isards. Vous découvrirez à quoi peuvent servir les eaux de ce grand lac et admirez la vue depuis la terrasse du refuge.

🕒 **Durée :** journée dont 4 à 5 h de marche
👣 **Niveau :** intermédiaire à confirmé



© E. PARRAUD - Parc national des Pyrénées

RENCONTRE AVEC UN BERGER

Bureau de montagne du val d'Azun
65400 ARRENS-MARSOUS
Tél. : 05 62 97 49 49
www.bureau-montagne-val-azun.com

Vous partez à la rencontre d'un berger dans la plus pure tradition familiale. La marche vous conduit jusqu'aux estives où Baptiste vous attend avec son troupeau de vaches. Plus qu'une randonnée, c'est une rencontre avec les traditions pastorales que vous découvrez après 2 heures de balade à travers les prés, les granges et les petits chemins de montagne. Vous redescendez avec le troupeau jusqu'à la ferme pour participer au rituel quotidien de la traite pour la fabrication du fromage fermier. Dégustation de fromage et possibilité d'en acheter sur place.

🕒 **Durée :** 3 h dont 2 h de marche
👣 **Niveau :** facile



© L. NEDELEC - Parc national des Pyrénées

RENCONTRE AVEC LES MARMOTTES

Bureau de montagne du val d'Azun
65400 ARRENS-MARSOUS
Tél. : 05 62 97 49 49
www.bureau-montagne-val-azun.com

Cette sortie propose aux amoureux de la nature de découvrir ce petit rongeur sympathique dans son milieu naturel. Calme et patience seront les maîtres mots pour observer les marmottes. D'un tempérament vif et attentif, les marmottes sifflent l'alarme dès que l'homme s'approche un peu trop près.

🕒 **Durée :** 4 h dont 2 h 30 de marche
👣 **Niveau :** facile



➤ VAL D'AZUN ET VALLÉE DE L'OZOUM

© L. NEDELEC - Parc national des Pyrénées

› VALLÉE D'ARDELÈS- CAUTERETS





© P. MEYER - Parc national des Pyrénées



Dominée par le légendaire Vignemale, plus haut sommet des Pyrénées françaises avec ses 3 298 mètres, la vallée de Cauterets est le théâtre de cascades spectaculaires et de lacs aux multiples couleurs.

Dans la vallée de Cauterets, l'eau est partout souveraine : sources thermales, lacs profonds, torrents tumultueux et cascades vives courant dans les vallées, sites grandioses dominant et côtoyant les paisibles forêts et les tendres pâturages encore largement utilisés par les éleveurs valléens qui emmènent leurs troupeaux sur ces estives renommées pendant la saison estivale.



CAUTERETS



© J. COMBES - Parc national des Pyrénées

CAMPING LE CABALIROS

Stéphanie BOYRIE et Frédéric POULAIN
93 avenue du Mamelon vert
65110 CAUTERETS
Tél. : 05 62 92 55 36 - 06 76 77 64 51
www.camping-cabaliros.com

Situé en bord de Gave et de forêt, ce camping offre de larges espaces ouverts, naturels. Il dispose d'une grange pour la détente. Les patrimoines du Parc national y sont valorisés. Vous profitez d'un panorama sur les montagnes et les crêtes environnantes. Stéphanie et Frédéric partageront avec vous leur passion pour les animaux, les randonnées et le respect de leur environnement.

CAUTERETS



© Lionel FITA

CAMPING LE GR10

Lionel FITA
Concé
65110 CAUTERETS
Tél. : 06 20 30 25 85
www.gr10camping.com

Ce camping est tourné vers la nature. Les emplacements sont grands, délimités par des lauzes et des haies de buis. Lionel s'engage dans l'éco-responsabilité et la valorisation des matériaux locaux. Il vous propose une information spécialisée sur la randonnée et les sports de nature.

CAUTERETS



© Gîte de France - Hautes-Pyrénées

GÎTE D'ÉTAPE ET DE SÉJOUR LE BEAU SOLEIL

Anouk FLORENCE
25 rue Maréchal Joffre
65110 CAUTERETS
Tél. : 05 62 92 53 52 - 06 84 22 49 37
www.gite-beau-soleil.com

Ce gîte se situe dans le quartier ancien de Cauterets. Depuis le jardin en terrasse, vous profitez d'une vue sur les sommets environnants. À l'arrière du gîte, les sentiers vous mènent directement sur les hauteurs de Cauterets. Cet hébergement s'adresse plus particulièrement aux randonneurs et touristes itinérants.



CAUTERETS



© M. LOUSTAU

GÎTE RURAL LE CHALET RUSSE

Mireille LOUSTAU
5 avenue du Mamelon vert
65110 CAUTERETS
Tél. : 05 62 92 60 80 - 06 72 94 28 19
mireille.loustau@yahoo.fr

Ce chalet de 1840 venu du Caucase fait face au parc thermal et borde le célèbre GR 10. Vous passez un agréable séjour en famille ou entre amis dans un chalet qui allie à la fois confort, élégance et authenticité. Il offre un cadre original dans une ambiance et une décoration faisant référence aux patrimoines cauterésiens.



CAUTERETS



© Le Domaine de Pyrène

VILLAGE DE VACANCES LE DOMAINE DE PYRÈNE

Francis PONTUS
49 avenue du Mamelon vert
65110 CAUTERETS
Tél. : 05 62 92 12 12
www.domainedepyrène.fr

Un village vacances situé à 10 minutes du centre de Cauterets dans un cadre exceptionnel. Les prestations sont variées et les animations vous permettent de découvrir les patrimoines du Parc national. Les labels « Chouette Nature » et « 4 Saisons » témoignent également d'un engagement important dans des pratiques éco-responsables, dans l'usage de matériaux écologiques ainsi que dans la valorisation des productions locales.



CAUTERETS

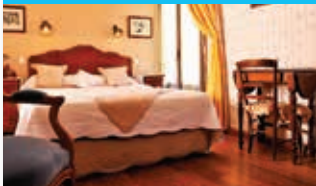

© Le Lion d'Or

HÔTEL LE LION D'OR

Thomas MOREL
12 rue Richelieu
65110 CAUTERETS
Tél. : 05 62 92 52 87
www.liondor.eu

L'hôtel du Lion d'or est situé au centre de Cauterets. Depuis 1913, quatre générations ont préservé l'authenticité de cet hôtel historique (le plus ancien encore en activité). Le Lion d'or est une maison de charme à la décoration unique et soignée. Un accueil singulier, des recettes maisons, tous les ingrédients pour découvrir les richesses de la vallée de Cauterets.



CAUTERETS

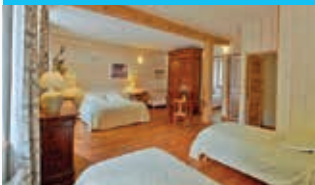

© C. HUBERT

CHAMBRES D'HÔTES BEL ARRAYO

Laurent ORTEGA
4 impasse du Séques
65110 CAUTERETS
Tél. : 05 62 91 74 24
www.chambres-hotes-cauterets.com

Ces chambres d'hôtes spacieuses et claires se situent dans une maison familiale surplombant Cauterets à quelques minutes du centre. Vous profiterez de la terrasse d'où vous pourrez contempler le paysage. L'éco responsabilité est mise en avant dans cet hébergement au même titre que la randonnée, activité bien connue de Laurent qui vous guidera dans vos choix.



CAUTERETS



© L. ORTEGA

GÎTE RURAL BEL ARRAYO

Laurent ORTEGA
4 impasse du Séques
65110 CAUTERETS
Tél. : 05 62 91 74 24
www.chambres-hotes-cauterets.com

Dans une grande maison d'hôtes sur les hauteurs de Cauterets, ce gîte avec entrée indépendante et à la décoration naturelle, vous offrira un cadre de séjour pratique et agréable à quelques ruelles du centre-ville. L'accueil de Laurent et sa connaissance des Pyrénées vous permettront de découvrir les randonnées incontournables, soit en balcon autour de Cauterets, soit sur le site emblématique du Pont d'Espagne au cœur du Parc national des Pyrénées.

SAINT-SAVIN



© www.laurentpironneau.com

LE CHALET DES PYRÉNÉES

Vincent BRUEL
44 rue Lamarque, 65400 SAINT-SAVIN
Tél. : 06 37 65 85 28
www.lechaletdespyrenees.com

Cette authentique maison de maître du XVIII^{ème} siècle offre une décoration intimiste et raffinée sur 4 hectares de parc. Ses belles chambres lumineuses ont une vue sur le Hautacam et la vallée des Gaves. Une harmonie des matières règne à l'intérieur : le bois, la pierre, des cheminées en marbre et étoffes. Vous profitez de la nature environnante mais surtout d'un patrimoine bâti d'exception comme l'abbatiale, de Saint-Savin ou la chapelle Notre Dame de Piétat.

VILLELONGUE



© Les Moulins d'Isaby

GÎTE D'ÉTAPE ET DE SÉJOUR LES MOULINS D'ISABY

Jeanine LATAPIE
18 rue de la Hourcadette
65260 VILLELONGUE
Tél. : 05 62 92 78 74
www.moulins-isaby-65.com

Un gîte d'étape et de séjour dans une ancienne grange rénovée où de vastes extérieurs sont joliment arborés. Un ancien moulin à farine restauré jouxte le gîte. A l'intérieur, le poêle offre une ambiance de montagne. Le village de Villelongue est au carrefour de plusieurs vallées, au pied du Hautacam.



© Le Lion d'Or



Restauration

ARCIZANS-AVANT



© N. COURANT - Parc national des Pyrénées

LE CABALIROS

Laurent SAINT-MARTIN
16 route de l'Eglise,
65400 ARCIZANS-AVANT
Tél. : 05 62 97 04 31
www.auberge-cabaliros.com

Depuis plus de 60 ans, au cœur d'un village de charme, l'auberge met en valeur une cuisine de terroir dans le respect de la tradition. C'est dans le confort chaleureux d'une ancienne ferme du Lavedan que Laurent vous propose une cuisine goûteuse et gourmande à base de produits locaux.



CAUTERETS



© M. GUILLEBERT - Parc national des Pyrénées

LA FRUITIÈRE

Patxi NARP
Vallée du Lutour
65110 CAUTERETS
Tél. : 05 62 42 13 53
www.hotellerie-fruitiere.csvss.fr

A l'entrée de la vallée du Lutour, paradis des randonneurs, à 1 374 m d'altitude, Corinne et Patxi vous accueillent dans un cadre convivial. Ils vous font découvrir les saveurs du terroir dans un lieu réputé pour la qualité de sa table et de son accueil.



© C. CUENIN - Parc national des Pyrénées



Produits artisanaux



© C. CUENIN - Parc national des Pyrénées

BEAUCENS



© C. CUENIN - Parc national des Pyrénées

PYRÉNÉES TENDANCES

Marie-Andrée LANNE et Maxime SMUGA
3 rue du Sailhet, 65400 BEAUCENS
Tél. : 05 67 45 87 92
www.pyreneestendances.com

Marie-Andrée et Maxime ont su mettre en commun leurs savoir-faire pour vous proposer différents objets de décoration « d'inspiration pyrénéenne » à partir de bois locaux. Certains de leurs objets sont mis en couleurs avec des teintes suggérées par la nature, une gamme de couleurs exclusives et uniques, fruit de leur recherche personnelle et reflet de la beauté des Pyrénées. Véritables artistes, Marie-Andrée et Maxime proposent aussi des produits sur mesure pour la décoration de votre intérieur. Leur objectif est de développer un design d'intérieur contemporain en créant une identité propre aux Pyrénées d'aujourd'hui.



© P. MEYER - Parc national des Pyrénées



UN BALCON SUR LE VIGNEMALE

CAMINANDO - Vincent JILCOT

Tél. : 06 43 67 27 44

www.caminando-pyrenees.com

Depuis le pont d'Espagne, par la vallée du Marcadau, découvrez ce vallon suspendu peu fréquenté où l'on trouve le silence et la quiétude de la montagne sauvage. L'itinéraire conduit à un passage en crêtes et mène à un point de vue magnifique sur le Vignemale.

Durée : journée 7 h de marche
 Niveau : confirmé



© H. BRASSEUR

RANDO PHOTO

Hadrien BRASSEUR

Tél. : 06 59 04 87 68

www.hadrien-brasseur.fr

Vous partez à la découverte des espèces montagnardes à travers la photographie. Vous vous laissez surprendre par la richesse de la flore et de la faune sauvages. Vous apprenez à maîtriser votre réflex numérique avec des thématiques (macro-photo, paysage, pose longue). Hadrien vous guide dans les différentes prises de vues et vous apporte des conseils techniques.

Durée : journée dont 5 h de marche
 Niveau : intermédiaire à confirmé



© Acumpanyat - P. MEYER

LES LACS D'EMABARRAT

ACUMPANYAT

5 Avenue du Général Leclerc

65110 CAUTERETS

Tél. : 07 86 87 04 93

www.acumpanyat.com

Partez à la découverte du patrimoine naturel de la vallée du Marcadau et venez tout apprendre de ces lacs qui font la richesse et la beauté de cette vallée. En chemin, vous avez le privilège de pouvoir observer une flore et une faune d'une grande richesse et les plus chances iront à la rencontre des bouquetins.

Durée : journée dont 6 h de marche
 Niveau : intermédiaire



© Acumpanyat - P. MEYER

ERRANCE SOUS LES ÉTOILES

ACUMPANYAT

5 Avenue du Général Leclerc

65110 CAUTERETS

Tél. : 07 86 87 04 93

www.acumpanyat.com

Cette errance sous les étoiles vous offre une immersion totale dans la nuit où tous vos sens sont en éveil par le simple fait de se déplacer dans cet environnement sans lampe. Venez découvrir un ciel d'une qualité exceptionnelle, sans pollution lumineuse au cœur de la Réserve internationale de ciel étoilé. Les principales constellations n'auront plus de secrets pour vous et avec un peu de chance vous connaîtrez le conte qui retrace la véritable histoire des étoiles dans le ciel des Pyrénées.

Durée : sortie nocturne - 1h30 de marche
 Niveau : facile



© Acumpanyat - P. MEYER

LE LAC GLACÉ DE GAUBE

ACUMPANYAT

5 Avenue du Général Leclerc

65110 CAUTERETS

Tél. : 07 86 87 04 93

www.acumpanyat.com

Depuis le Pont d'Espagne, c'est hors des sentiers battus que vous partez à la découverte de la vallée de Gaube. Cascades, forêts enneigées, observations d'isards sont au programme de votre circuit. A l'arrivée, c'est un lac de Gaube entièrement gelé en hiver que vous découvrez et delà vous profitez d'une magnifique vue sur le massif du Vignemale.

Durée : journée 4h30 de marche
 Niveau : facile à intermédiaire



© PTRENESENS

UN BIVOUAC, DEUX ÂNES ET MILLE ÉTOILES

PYRENESENS

Muriel LAVIGNOTTE - Mathieu BRETON

Tél. : 06 70 02 13 69 - 06 22 85 27 30

www.pyrenesens.com

En famille et entre amis, vivez cette randonnée au cœur des Pyrénées avec des ânes. Une immersion totale en montagne avec nuit sous la tente, repas à base de produits locaux et de saison. Deux jours en autonomie avec les ânes qui porteront le bivouac et les vivres. Découvrez la montagne sur un rythme adapté à l'enfant : installer le camp en pleine montagne, passer une soirée contée au coin du feu sous les étoiles, bronzer et câliner les ânes, découvrir des panoramas exceptionnels, observer les animaux sauvages.

Durée : 2 jours, 4 h de marche par jour
 Niveau : facile



› VALLÉE LUZ-GAVARNIE



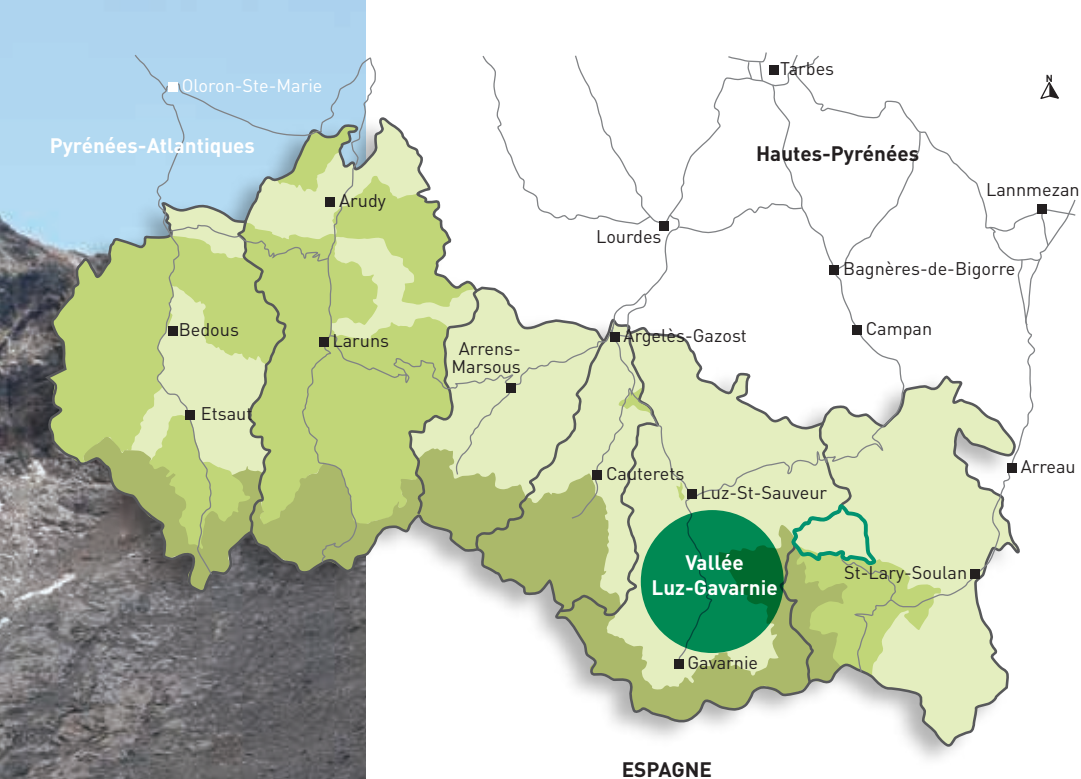

ESPAGNE

Entre les vallées d'Aure et de Cauterets, se situe la vallée de Luz - Gavarnie. Sur vingt-trois kilomètres de crête frontière, culminent les plus hauts sommets des Pyrénées et les trois cirques calcaires de Gavarnie, Estaubé et Troumouse.

Sur le versant espagnol s'étend le Parc national d'Ordesa et du Mont Perdu. Ce site « Pyrénées Mont Perdu » a été classé en 1997 au Patrimoine Mondial de l'Unesco au titre des patrimoines naturel et culturel.

La vallée de Luz - Gavarnie est une vallée pastorale. Granges, forts, alats, cabanes attestent de la présence des troupeaux et des bergers. Prairies et estives sont encore fortement occupées par les brebis et les vaches. Les échanges transfrontaliers avec les voisins espagnols demeurent : transhumances des troupeaux espagnols, échanges scolaires, collaborations entre socioprofessionnels.



BARÈGES



© A. BUTTANT - Parc national des Pyrénées

CAMPING LA RIBÈRE

Marjolein FOURTINE
30 route de Labatsus
65120 BARÈGES
Tél. : 05 62 92 69 01
campingbareges@gmail.com
www.laribere.fr

Ce camping situé à deux pas du mythique col du Tourmalet propose sept chalets en bois, ouverts toute l'année, et 17 emplacements nus. Les aménagements paysagers sont particulièrement soignés. Le bâtiment d'accueil est doté d'une salle d'activités avec vue sur les montagnes. Le village est accessible à pied en empruntant le chemin thermal.

ESQUIEZE-SÈRE



© P. TRISTAN

HÔTEL TOURMALET

Pierre TRISTAN
8 rue du Pont de Luz,
65120 ESQUIEZE-SERE
Tél. : 05 62 92 80 09
contact@hoteltourmalet.fr
www.hoteltourmalet.fr

Cet hôtel familial, dans un style datant du début du siècle dernier, est idéalement situé au centre du village. Pierre, pratiquant averti de montagne, vous renseigne sur ses randonnées favorites.

GAVARNIE-GÈDRE



© A. BUTTANT - Parc national des Pyrénées

GÎTES RURAUX GRANGES DE TRABÉS 1 ET DE TRABÉS 2

Francis CAUSSIEU
Saussa
65120 GAVARNIE-GÈDRE
Tél. : 06 15 41 33 29
www.location-granges.com

Ces deux granges de caractère se situent dans un hameau de montagne surplombant la vallée. Elles bénéficient pleinement d'une vue sur le cirque de Gavarnie. Le plateau de Saugué, juste au-dessus, permet d'apprécier toute la beauté du site avec une vue unique sur ses sommets emblématiques.



© P. LUC - Parc national des Pyrénées



© Parc national des Pyrénées

GAVARNIE-GÈDRE

© F.L.U.C. - Parc national des Pyrénées



GÎTE D'ÉTAPE ET DE GROUPE L'ESCAPADE

Ayrues
65120 GAVARNIE-GÈDRE
Tél. : 05 62 92 49 37
www.gite-escapade.com

Depuis le gîte situé à 1 200 m d'altitude, vous appréciez une montagne sauvage où le pastoralisme joue son rôle dans la découverte du paysage et de la biodiversité.



GAVARNIE-GÈDRE

© Brèche de Roland



HÔTEL LA BRÈCHE DE ROLAND

Odile et Philippe PUJO
65120 GEDRE
Tél. : 05 62 92 48 54
www.gavarnie-hotel.com

Dans le village de Gèdre au cœur de la vallée de Gavarnie, cet hôtel historique vous fera découvrir l'âme des Pyrénées, grâce à un patrimoine bâti, une décoration, un mobilier, un accueil, imprégnés de la culture de cette vallée des Pyrénées. Vous aurez plaisir à échanger sur les savoir-faire locaux, les pratiques pastorales, découvrir les sentiers thématiques autour de Gèdre mais également la féerie des cirques de Troumouse, Estaubé et Gavarnie tous trois classés au Patrimoine mondial de l'UNESCO.



LUZ SAINT-SAUVEUR



© Chalet d'Oumet

CHALET D'OUMET

Timothée RICORDEAU
2 impasse du Calihour
65120 LUZ SAINT-SAUVEUR
Tél. : 06 74 98 16 24
www.luzappartementspyrenees.com

Cet appartement en rez-de-jardin se situe aux abords du centre historique de Luz Saint-Sauveur. Il bénéficie du calme, tout en étant à proximité des services. Sa rénovation date de 2017. Les volumes sont spacieux, la décoration soignée fait référence à l'histoire de ce chalet ayant accueilli les employés des entreprises hydroélectriques des vallées de Gavarnie. Vous pourrez depuis cet hébergement vous évader sur des chemins de randonnées.

* * * *

LUZ SAINT-SAUVEUR



© C.BAPT - Parc national des Pyrénées

HÔTEL LES TEMPLIERS

Sian GRIGG
6 place de la comorte
65120 LUZ SAINT-SAUVEUR
Tél. : 05 62 92 81 52
www.hotel-luz.com

Cet hôtel familial est situé dans le quartier historique de Luz Saint-Sauveur, face à l'église fortifiée Saint-André, elle est appelée « l'Église des Templiers ». Vos hôtes sont disponibles pour vous conseiller des randonnées selon vos envies. Ils peuvent aussi vous proposer des découvertes de sites naturels et de paysages emblématiques, en été comme en hiver. L'hôtel propose un petit déjeuner avec des produits bio et locaux.

* * *

LUZ SAINT-SAUVEUR



© B.DHOUDAIN

GÎTES RURAUX PLA DE MOURA

Bernard DHOUDAIN
11 chemin de la Hountalade
65120 LUZ SAINT-SAUVEUR
Tél. : 05 62 45 05 34
www.lesgitesdupladedmoura.com

Ces maisons de construction récente sont situées sur les hauteurs de Saint-Sauveur dans le quartier thermal. Vous profitez d'une vue imprenable sur la vallée et sur le pic du midi de Bigorre. Ce lieu favorise la découverte des richesses patrimoniales de cette ville d'eau dans un cadre naturel et calme.

* * * *

LUZ SAINT-SAUVEUR



© Le Clos des Arts

CHAMBRES D'HÔTES LE CLOS DES ARTS

Florence BOUREL DE LA RONCIERE
2 rue de l'Art
65120 LUZ SAINT-SAUVEUR
Tél. : 05 62 92 97 75
www.luz-herbergement.com

Dans le centre historique de Luz Saint-Sauveur, dans une maison ancienne, vous apprécierez le cadre reposant du lieu et du jardin. Ici la pierre et l'architecture locale sont valorisées. La nature et la culture s'associent parfaitement, entre patrimoine bâti des villages voisins et balades familiales sur les sentiers environnants.



LUZ SAINT-SAUVEUR



© Le Clos des Arts

GÎTES RURAUX LE FÉNIL ET LA BERGERIE

Florence BOUREL DE LA RONCIERE
2 rue de l'Art
65120 LUZ SAINT-SAUVEUR
Tél. : 05 62 92 97 75
www.luz-herbergement.com

C'est dans une dépendance, une ancienne grange restaurée avec un petit jardin paysager, que deux gîtes ont été aménagés pour une découverte du patrimoine historique et vernaculaire des villages du Pays Toy. Entre les villages perchés, reliés par des sentiers, des vallées de Barège et de Gavarnie, vous aurez tous les choix possibles de balades et randonnées dans des paysages façonnés par l'homme.

* * *

SAZOS



© Gîte La Maisonnée

GÎTE D'ÉTAPE ET DE SÉJOUR LA MAISONNÉE

Christophe et Anne FREDEL
Le village
65120 SAZOS
Tél. : 05 62 92 96 90
www.gitelamaisonnee.com

Cette bergerie de 1891 offre une ambiance chaleureuse de montagne. Anne et Christophe vous font partager leurs choix de randonnées et de découvertes. Une étape qui vous permet aussi de découvrir le patrimoine gastronomique des Pyrénées.



© F. LUC - Parc national des Pyrénées



SERS



© F. LUC - Parc national des Pyrénées

CHAMBRES D'HÔTES L'ARCOULI

Régine ARRIBET
Le village
65120 SERS
Tél. : 05 62 92 81 84

larcoulichambresdhotels.blogspot.com

Dans une bergerie restaurée, Régine vous accueille au cœur d'un village typique. Vous pouvez profiter de nombreuses randonnées et balades, comme l'itinéraire vers la croix de Saint-Justin. Vous êtes aussi situés à proximité du col du Tourmalet et du pic du midi de Bigorre.

VIELLA



© F. LUC - Parc national des Pyrénées

GÎTE D'ÉTAPE ET DE SÉJOUR LA GRANGE AU BOIS

Rue de Barèges
65120 VIELLA
Tél. : 05 62 92 93 84
www.lagrangeaubois.fr

Cette grange offre de beaux volumes avec des chambres lumineuses. Tout est fait pour que vous puissiez découvrir les patrimoines et sites naturels de la vallée. Une attention particulière est portée sur les extérieurs, offrant un cadre reposant et agréable.

VISCOS



© Granges aux Marmottes - SpBaskandFood

HÔTEL ET RESTAURANT LA GRANGE AUX MARMOTTES

Catherine SENAC
Le village
65120 VISCOS
Tél. : 05 62 92 88 88
www.grangeauxmarmottes.com

L'hôtel est situé au cœur d'un village de caractère aux maisons en pierre. L'ambiance et la décoration des chambres de l'hôtel font référence aux patrimoines pyrénéens et sont toutes aménagées avec goût. A proximité de l'hôtel, des balades en balcon offrent une immersion dans la nature. Vous pouvez tout connaître du Parc national en échangeant avec Catherine et Guy.

* * *





© F. LUC - Parc national des Pyrénées

BARÈGES



© La Brèche de Roland

CHEZ LOUISETTE

Louise CORRET
Le Lienz
65120 BARÈGES
Tél. : 05 62 92 67 17
chezlouissettebareges.com

Un restaurant incontournable pour découvrir les produits du terroir. Louisette est engagée aux cotés des bergers afin de valoriser la viande ADP de Barèges-Gavarnie mais aussi les nombreuses productions locales de qualité telles que le porc noir ou l'oignon de Trébons. Vous goûtez, dans un cadre de montagne, des recettes de pays comme la garbure avec son jambonneau.



GAVARNIE-GÈDRE



© P. DIXON

LA BRÈCHE DE ROLAND

Odile et Philippe PUJO
65120 GEDRE
Tél. : 05 62 92 48 54
www.gavarnie-hotel.com

Le mouton ADP de Barèges - Gavarnie, le porc noir de Bigorre et la truite fumée maison sont mis à l'honneur autour des grands classiques de la gastronomie locale interprétés par le chef. Dans un cadre et une ambiance de montagne, dans une belle salle à manger où la cheminée authentique il vous fait découvrir un menu 100% pyrénéen où les saveurs du mouton cuit sur le grill sont mises à l'honneur.



LUZ SAINT-SAUVEUR



LA TASCA

Paul DIXON
17 place saint Clément
65120 LUZ SAINT-SAUVEUR
Tél. : 05 62 92 96 22
www.latasca-luz.fr

Situé proche du centre historique de Luz Saint-Sauveur, ce restaurant offre un cadre convivial de montagne. La garbure et le mouton de la vallée sont à l'honneur. Des soirées où la garbure est chauffée dans la cheminée sont organisées. De la terrasse vous profitez de la vue sur les pics du midi de Bigorre et du Viscos.



© La Brèche de Roland



Fruits, légumes et plantes

SAZOS



© F.L.U.C. - Parc national des Pyrénées

LA FERME DES CASCADES

Jean-Michel GABRIEL
65120 SAZOS
Tel. : 05 62 92 86 58 - 06 18 90 29 59
www.fermedescascades.fr

Avec ses jardins en balcon et un environnement très fourni en plantes sauvages, la ferme des Cascades propose des fruits et légumes de saison ainsi que des préparations à base de plantes. Les techniques de travail, entièrement naturelles, respectent l'environnement et mettent en valeur les variétés anciennes. Sur place, des activités pédagogiques et agro-pastorales vous sont aussi proposées. La production est en vente directe à la ferme et sur les marchés de Luz Saint-Sauveur, d'Argelès-Gazost, de Barèges et de Pierrefitte-Nestalas.



© F.L.U.C. - Parc national des Pyrénées



Miel et produits de la ruche

LUZ SAINT-SAUVEUR



© F.L.U.C. - Parc national des Pyrénées

LE RUCHER DES FÉES

Viviane LUC
65120 LUZ SAINT-SAUVEUR
Tél. : 06 22 04 17 07
lerucherdesfees@orange.fr

Installée à Luz Saint-Sauveur, Viviane profite de la diversité des milieux naturels montagnards qui l'entourent pour produire un grand nombre de miels de saveurs différentes : bruyère, châtaignier, rhododendron, tilleul, toutes fleurs de montagne. Où trouver son miel ? A son domicile, sur rendez-vous.

LUZ SAINT-SAUVEUR



© F.L.U.C. - Parc national des Pyrénées

MIELLERIE DU PAYS TOY

Jean VERGEZ-BELLOU
14 rue d'Ossun prolongée
65120 LUZ SAINT-SAUVEUR
Tél. : 06 73 71 60 94
jeanverbel@hotmail.fr

Enfant de la vallée, Jean produit de nombreux miels qui reflètent les floraisons du Pays Toy : bruyère, fleurs sauvages de montagne, rhododendron, tilleul. Les jeudis soir, à partir de 17h, en juillet et août, venez visiter la miellerie rue d'Éra Pouyade à Esquièze-Sère. Jean vous fera découvrir la vie de la ruche, la transhumance en montagne, la récolte et l'extraction du miel. Où trouver son miel ? Sur le marché de Luz Saint-Sauveur (lundi matin, de juin à septembre), et sur celui des producteurs locaux (vendredi soir, juillet-août).





© P. LLANES - Parc national des Pyrénées

SAZOS



LA FERME DES CASCADES

65120 SAZOS

Tél. : 05 62 92 86 58 - 06 18 90 29 59

www.fermedescascades.fr

Au milieu des prairies se niche cette ferme. Tout est réfléchi dans cet écrin de verdure : de la germination des graines apportées aux animaux en hiver jusqu'aux économies d'énergie des bâtiments, en passant par la valorisation de l'ensemble des ressources du site. En lien avec la production laitière, la ferme des Cascades vous propose une large gamme de produits carnés : agneaux, veaux ou chevreaux de lait à la découpe, mais aussi, grâce aux légumes produits sur place, des plats cuisinés : blanquette, civet, ...

© E. Farand - Parc national des Pyrénées

SAZOS



LA FERME DES CASCADES

65120 SAZOS

Tél. : 05 62 92 86 58 - 06 18 90 29 59

www.fermedescascades.fr

Au-dessus de Sazos, la ferme des Cascades est un lieu enchanteur et atypique.

Vous ne saurez plus où donner de la tête et des papilles. Vous êtes plutôt lait de vache, de brebis ou de chèvre ? Fromages frais ou affinés ? Fan de yaourts, de beurre et de crème ? Curieux de goûter la « fondue pyrénéenne » ? Si vous aimez les produits laitiers, vous serez gâtés.



© P. LUC - Parc national des Pyrénées



La laine



© F. LUC - Parc national des Pyrénées

LA CARDE

36, Avenue du Barège
65120 ESQUEIZE-SERE
Tél. : 06 88 21 96 60 - 05 62 92 81 95
www.lacarde-pyrenees.com

La Carde fabrique des couvertures et vêtements en laine locale depuis 1891. Cinq générations se sont transmises le flambeau de ce qui reste, encore aujourd'hui, une entreprise artisanale et familiale. Avec pour volonté de travailler les laines locales, l'entreprise récolte la matière noble auprès d'une trentaine d'éleveurs du Pays Toy ou des vallées voisines. Une fois filée, celle-ci est tissée et confectionnée sur place dans les ateliers de la Carde puis vendue en boutique, où des visites libres sont également proposées. Venez découvrir ce savoir-faire unique et ce patrimoine vivant, pour des produits en lainage 100 % Pyrénées.

© F. LUC - Parc national des Pyrénées





© P. MEYER - Parc national des Pyrénées



© E. FLORENCE - Parc national des Pyrénées

SUR LES HAUTEURS DE GAVARNIE

Roland PETIT

Tél. : 06 79 21 99 81

www.randos-roland.com

Un regard porté sur Gavarnie au travers de son patrimoine, de la formation de ses paysages, de sa faune et sa flore protégées, et des accords et échanges pastoraux avec ses proches voisins espagnols. Toute une histoire, en se baladant.

Durée : journée

Niveau : facile

SAZOS



CAPRIFOLIA

La Ferme des Cascades

65120 SAZOS

Tél. : 05 62 92 86 58 - 06 18 90 29 59

www.fermedescascades.fr

A la Ferme des Cascades, le sentier Caprifolia est une invitation à découvrir les plantes sauvages et comestibles. Un havre de fraîcheur dans lequel chacun pourra découvrir les manières d'utiliser les plantes et les fleurs en découvrant toutes leurs vertus.



© C. ODENIN - Parc national des Pyrénées

› VALLÉE DE BAGNÈRES - CAMPAN





Depuis le mythique col du Tourmalet, la route redescend sur Sainte-Marie de Campan d'où il est possible de rejoindre la vallée d'Aure par le plateau de Payolle, connu pour son lac très apprécié des familles et son ancienne carrière de marbre.

Depuis le col d'Aspin, qui culmine à 1 489 mètres, la vallée offre un superbe belvédère sur le pic du midi de Bigorre, pour redescendre ensuite dans les forêts de sapins avant de rejoindre les pâturages de la vallée jusqu'à Arreau.

Les paysages de cette vallée invitent à la contemplation.



CAMPAN



© M. LAVARINI

GÎTE RURAL LOU DÉsirAT

Michel LAVARINI
 Quartier Castetmau, La Séoube
 65710 CAMPAN
 Tél. : 06 03 83 68 10
 www.ecogite.loudesirat.fr

Sur les bords de l'Adour de Payolle, cette ferme restaurée des années 1800 offre une ambiance agréable et chaleureuse grâce en particulier à un chauffage tout au bois. A proximité, vous pouvez accéder aux sites emblématiques du lac de Payolle et du pic du midi de Bigorre.

Le bois et la pierre

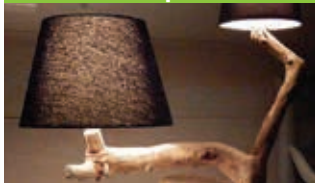

© F. HERAUD

BOIS ET RIVAGES

Fabien HERAUD
 7, Avenue du Maréchal Joffre
 65200 BAGNERES-DE-BIGORRE
 Tél. : 06 38 75 27 29
 www.boisetrivages.wix.com/boisflotte

Fabien travaille le bois et les pierres qui portent les marques du temps et les fluctuations du milieu naturel où ils ont été façonnés. Ses luminaires et ses sapins se composent de pierres et de bois flotté. Le long des rivières, il récupère les matériaux que l'eau et le vent ont travaillé pendant plusieurs années. Chaque création est unique. La plus grande (sapin en bois flotté de 2,80 m de haut) est exposée aux thermes Aquensis à Bagnères-de-Bigorre. Il est possible de réaliser des commandes sur mesure.



© Fabien HERAUD



© D. VIET



Sites de visites

LA MONGIE

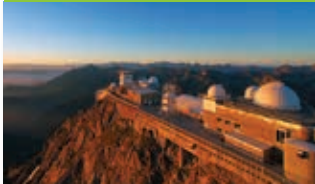

© P. COMPERE

PIC DU MIDI DE BIGORRE

65200 LA MONGIE
Tél. : 0825 00 28 77
www.picdumidi.com

Accessible en téléphérique, le pic du midi offre un panorama unique avec vue sur 300 kilomètres de sommets pyrénéens. À 2 877 m d'altitude, muséographie, planétarium, tables d'interprétation et équipe d'animation, vous font découvrir l'épopée humaine de cet observatoire astronomique, le travail des astronomes, l'environnement du Pic du midi de jour, comme de nuit... Une passerelle métallique de 12 mètres de long, suspendue au-dessus du vide, offre un point de vue vertigineux. Au restaurant, le 2 877, venez déguster des produits locaux revisités par le chef et son équipe.



› VALLÉE D'AURE



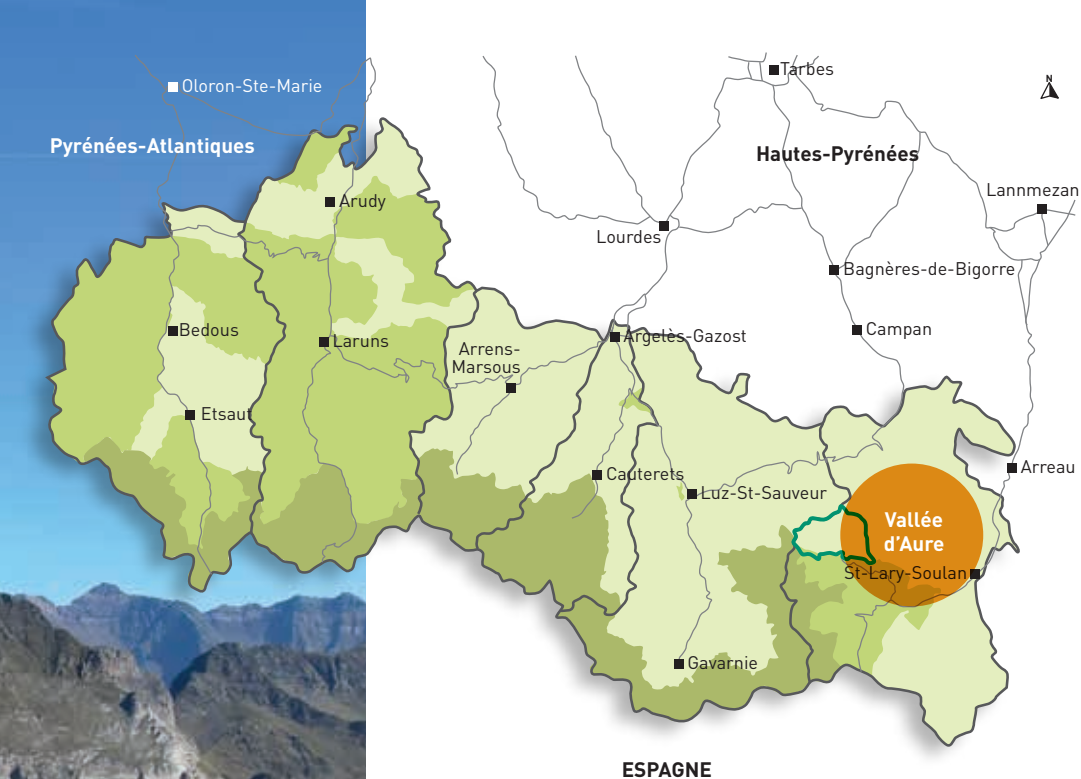

La vallée d'Aure est la plus orientale des vallées du Parc national des Pyrénées. L'Espagne est proche et les voies de passage nombreuses. Les massifs du Néouvielle et de l'Arbizon dominent cette vallée. On y découvre un autre cirque classé au Patrimoine Mondial de l'Unesco celui de Barroude qui offre d'impressionnantes murailles calcaires.

La Réserve naturelle nationale du Néouvielle a été créée en 1936 pour préserver un territoire d'une richesse exceptionnelle. On y retrouve les pins à crochet les plus hauts d'Europe avec un record d'altitude à 2 600 mètres et soixante-dix lacs qui abritent une richesse faunistique remarquable (Desman des Pyrénées, calotriton, ...).



Hébergements

GUCHEN



© Les Hélianthèmes

CHAMBRES D'HÔTES LES HÉLIANTHÈMES

Evelyne DUBERNARD
1 route de la vallée d'Aure
65240 GUCHEN
Tél. : 05 62 39 90 88 - 06 31 96 19 70
www.lesheliantemes.com

Endroit idéal pour séjourner en famille, cette jolie maison bigourdane offre de beaux volumes dans un cadre très agréable. Vos hôtes partagent leurs connaissances des richesses patrimoniales et des savoir-faire de la vallée d'Aure.



SAINT-LARY SOULAN



© C. CUIENIN - Parc national des Pyrénées

CHAMBRES D'HÔTES LA FERME DE SOULAN

Sylvain LEBRET
Hameau de Soulan
65170 SAINT-LARY SOULAN
Tél. : 05 62 98 43 21
www.fermedesoulan.fr

A 1 280 m d'altitude, cette ancienne ferme bigourdane, restaurée dans le respect des savoir-faire pyrénéens, offre un hébergement de caractère au calme avec une vue imprenable sur les montagnes de la vallée et les villages en contrebas.



SAINT-LARY SOULAN



© N. BIRREN

GÎTE DE SÉJOUR HOSPICE DU RIOUMAJOU

D19
65170 SAINT-LARY-SOULAN
Tél. : 09 88 18 78 93
hospicedurioumajou@gmail.com

Situé dans la vallée intimiste du Rioumajou, ce gîte de séjour a été rénové dans l'ancien hospice de la vallée. L'Hospice est accessible depuis le parking de Frédancon. Le cadre est pastoral, montagnard, forestier, vous êtes immergés au sein d'une riche nature. Au départ du gîte vous pouvez partir pour des balades accessibles pour toute la famille. Au retour de votre journée, vous profitez sur la terrasse du calme des lieux.



Restauration

AULON



© J.C. THEBAULT - Parc national des Pyrénées

AUBERGE DES ARYELETS

Place du village
65240 AULON
Tél. : 05 62 39 95 59
http://www.auberge-les-aryelets.pas.nu

Julien est un jeune chef originaire de la vallée, il connaît les produits, les producteurs locaux et varie régulièrement ses recettes en fonction des saisons. C'est un accueil, un cadre, une certaine éthique que l'on découvre dans cette auberge. Le village d'Aulon n'est pas en reste, au pied du majestueux pic de l'Arbizon, avec son quartier de granges de Lurgues, ses sentiers d'interprétation. Le village, au sein de la Réserve naturelle régionale d'Aulon, accueille la maison de la nature et fût l'un des premiers à s'engager dans la préservation du ciel étoilé.

SAINT-LARY SOULAN



© N. BIRREN

HOSPICE DU RIOUMAJOU

Stéphane LAPEYRE
D19
65170 SAINT-LARY-SOULAN
Tél. : 09 88 18 78 93
hospicedurioumajou@gmail.com

Venez faire une halte gourmande à l'Hospice du Rioumajou. L'Hospice est accessible depuis le parking de Frédancon. Il est ouvert tous les jours de juin à septembre pour déjeuner, mais également le soir pour dîner sur réservation. Installez-vous en terrasse ou devant la cheminée et découvrez les spécialités du terroir que le chef vous propose telles que la truite du lac d'Oô, les côtelettes d'agneau, les coustous de porc noir de Bigorre.

LA BARTHE DE NESTE



© Les Ruchers Nests Baronnies

LES RUCHERS NESTES BARONNIES

Yannick TRIBOUILLOIS
Impasse du Haut-Mour
65 250 La Barthe de Neste
Tél. : 06 82 81 94 41
www.lesruchersnestsbaronnies.fr

Yannick est un apiculteur passionné qui a implanté sa miellerie à la Barthe de Neste et ses ruches dans la haute vallée d'Aure. Il propose une diversité de miels produits dans le respect de la nature et des abeilles. Yannick partage sa passion lors de visites de sa miellerie ou de ses ruchers. Venez déguster ses miels de rhododendron, de callune ou encore celui de toutes fleurs de montagne. Venez le retrouver le samedi matin sur le marché de Saint-Lary Soulan.



Miel



Produits artisanaux

ARAGNOUET



© S. NORMAND

MIELLERIE D'AURE

Julien VERNARDET
Fabian, 65170 ARAGNOUET
Tél. : 06 01 78 07 91
www.miellerieaure.fr

La Miellerie d'Aure ne produit que des miels récoltés sur fleurs sauvages et en montagne, à des altitudes comprises entre 700 et 2 100 m. Ses 200 ruches sont peuplées d'abeilles noires et menées en privilégiant le bien-être des abeilles et la production à petits rendements de miels de très haute qualité. Julien vous propose du miel de trèfle blanc, de ronce, de pissenlit, d'asphodèle, de rhododendron. Venez le retrouver aux marchés d'Arreau, de Saint-Lary Soulan ou à la miellerie au hameau de Fabian [sur rendez-vous].



Le bois



© C. CUENIN - Parc national des Pyrénées

CRÉATION DE LAMPES ET LUMINAIRES

Christophe JARNIOU
9, route de Grézián
65170 BAZUS-AURE
Tél. : 05 62 39 41 03 - 06 81 33 90 48
www.jarniou-mobilier.com

A partir d'une fabrication simple et épurée, Christophe réalise des suspensions et luminaires grâce à des éléments naturels, comme le bois et l'écorce de bouleau récoltés localement. Ses créations uniques et à la demande concernent également des meubles réalisés pour certains avec des bois locaux et de récupération. L'originalité et la naturalité caractérisent ces mobiliers.

Le bois



© C. FONTAN - Parc national des Pyrénées

LA COMPAGNIE DU HÊTRE

201, rue de Peyrehitte
65300 LANNEMEZAN
Tél. : 05 61 88 38 34
www.lacompanieduhetre.com

La Compagnie du hêtre propose des meubles aux lignes épurées en bois de hêtre. La démarche s'appuie sur la valorisation d'une ressource locale par les entreprises du territoire avec une sensibilisation aux patrimoines et aux circuits courts. Vous y trouvez bibliothèques, étagères, bureaux, tables, jeun.

La pierre et le marbre



© C. CUENIN - Parc national des Pyrénées

LA MAISON DES CAILLOUX

Xavier MARQUIE
Route de Tarbes
65300 LANNEMEZAN
Tél. : 05 62 98 11 97
www.lamaisondescailloux.com

La Maison des cailloux est une entreprise qui transforme depuis 1997 les différents marbres des Pyrénées. Elle développe un savoir-faire reconnu et adapté aux spécificités d'un matériau exigeant. La pierre, le marbre et le granit ennoblisent la décoration des espaces intérieurs et extérieurs (terrasses, salles de bains, escaliers, sols, façades, cuisines...), la Maison des cailloux vous accompagne dans vos projets d'aménagement autour de l'utilisation de ces matières.

La laine



© C. CUENIN - Parc national des Pyrénées

MOHAIR AULON EN PYRÉNÉES

Céline CHEMLA
Quartier Carrère
65240 AULON
Tél. : 05 62 39 92 30 - 06 21 02 87 37
www.mohair-aulon.fr

Céline élève des chèvres Angora dans le village d'Aulon à 1 230 m d'altitude. L'éleveuse travaille dans le plus grand respect de ses animaux qui produisent un mohair d'une douceur unique, chaud et léger. Chaque étape de transformation de la laine est liée à un savoir-faire spécifique, réalisée avec l'aide d'artisans locaux. L'atelier du mohair vous accueille également toute l'année et vous permet de suivre les différentes étapes de la transformation de la laine.

La laine



© A. BUTTEANT - Parc national des Pyrénées

PYRÉNÉES CRÉATION

Anne THOBY
9, rue du Levant
65500 PUJO
Tél. : 06 67 65 57 92
www.pyrenees-creation.com

La styliste, Anne, travaille avec des éleveurs et des acteurs de la filière textile qui souhaitent valoriser leur savoir-faire. Anne puise son inspiration dans l'histoire textile des Pyrénées. Elle propose des produits originaux en laine 100% française : chaussettes, bérets, casquettes, mitaines, sacs, espadrilles, etc. Cette laine, collectée auprès des éleveurs des vallées d'Aure et de Campan, est tissée, tricotée, ou feutrée pour plus grand confort.

▶ VALLÉE D'AURE



© B. CAPESTAN

LES PYRÉNÉES GRANDEUR NATURE

RANDO'NESTES
Bruno CAPESTAN
Tél. : 06 88 18 43 82
www.randonest.es

Mettez tous vos sens en éveil et venez vivre les Pyrénées : touchez, regardez le patrimoine culturel et paysager, écoutez la faune sauvage, goûtez et sentez les saveurs multiples sans modération.

🕒 **Durée** : journée 7h avec 4 à 5h de marche
👉👉 **Niveau** : confirmé



© B. CAPESTAN

L'OURS, L'ISARD ET LE PATOU

RANDO'NESTES
Bruno CAPESTAN
Tél. : 06 88 18 43 82
www.randonest.es

La montagne vous invite ici dans son plus beau jardin : Estibère, joyau caché de la Réserve naturelle nationale du Néouvielle. Ici vivent isards, marmottes et le si discret grand tétras. L'été venu, le patou monte avec les brebis, non loin de vous, se cache l'ours...

🕒 **Durée** : journée dont 4 à 5h de marche
👉👉 **Niveau** : intermédiaire



© G. BESSON - Parc national des Pyrénées

À LA DÉCOUVERTE DE LA RÉSERVE NATURELLE DU NÉOUVIELLE

PACHA MAMA PYRÉNÉES
Yoann LEMONNIER
Tél. : 06 01 92 37 58
www.pachamama-pyrenees.com

Découvrez ce magnifique site lacustre, le temps d'une journée de randonnée. Venez sur le terrain pour voir comment ce milieu naturel fonctionne en interaction et apprenez la grande histoire des barrages.

🕒 **Durée** : journée 4h de marche
👉👉 **Niveau** : intermédiaire



© L. NEDELEC - Parc national des Pyrénées

GRAND JEU NATURE D'ORIENTATION

PACHA MAMA PYRÉNÉES
Yoann LEMONNIER
Tél. : 06 01 92 37 58
www.pachamama-pyrenees.com

Un jeu d'orientation facile, à vivre en famille pour randonner tout en s'amusant. Des balises à trouver et des énigmes sur le milieu montagnard (oiseaux, mammifères, empreintes, pastoralisme,...) vous y attendent.

🕒 **Durée** : 3h
👉 **Niveau** : facile



© L. NEDELEC - Parc national des Pyrénées

JOURNÉE GRAND BOL D'AIR

PACHA MAMA PYRÉNÉES
Yoann LEMONNIER
Tél. : 06 01 92 37 58
www.pachamama-pyrenees.com

Profitez d'une journée en famille pour découvrir, en douceur, la nature et ses patrimoines. Une marche progressive vous permet de faire connaissance avec la faune et la flore pyrénéennes. Yoann vous donne indices et clefs d'identification pour apprendre à reconnaître ces richesses patrimoniales.

🕒 **Durée** : journée
👉 **Niveau** : facile à intermédiaire







© L. MANHES - Parc national des Pyrénées



© D. PELLETIER - Parc national des Pyrénées

BALADES « NOS SECRETS DE GRAND-MÈRE »

Maëlle BENUREAU
5 route Carrère DEBAT
65250 LORTET
Tél. : 06 86 74 42 75
www.randopyrenees-moontanya.com

Venez découvrir les trucs et astuces de nos grands-mères sur les plantes, les remèdes de sorcières, les plantes comestibles, les tisanes du montagnard. Une approche sensorielle et philosophique de la nature en plein cœur de la Réserve naturelle régionale d'Aulon.

Durée : 3 h de marche
 Niveau : facile

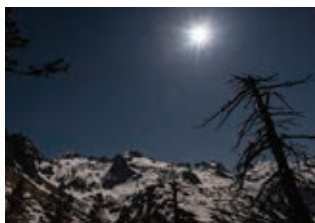

© L. MEDELEC - Parc national des Pyrénées

BALADE CONTÉE AU CLAIR DE LUNE

Maëlle BENUREAU
5 route Carrère DEBAT
65250 LORTET
Tél. : 06 86 74 42 75
www.randopyrenees-moontanya.com

Faites une pause intemporelle en écoutant la vie d'antan avec une « passeuse des mots » (contes sur le loup, les bergers, ...). La soirée s'achève par un casse-croute montagnard au coin du feu.

Durée : 2 h dont 1 h de marche
 Niveau : facile



© C. CUENIN - Parc national des Pyrénées

BALADES « LE PASTORALISME, UNE HISTOIRE D'HIER ET D'AUJOURD'HUI »

Maëlle BENUREAU
5 route Carrère DEBAT
65250 LORTET
Tél. : 06 86 74 42 75
www.randopyrenees-moontanya.com

Découvrez le milieu montagnard et son activité pastorale lors d'une randonnée dans le val d'Aulon. La journée se termine chez Céline qui travaille la laine mohair, une occasion d'y découvrir son savoir-faire et son exploitation qui bénéficie aussi de la marque Esprit parc national.

Durée : journée dont 2h30 de marche
 Niveau : facile



© B. CAPESTAN



L'HIVER DES ANIMAUX SAUVAGES

RANDO'NESTES

Bruno CAPESTAN

Tél. : 06 88 18 43 82

www.randonestes.com

Pour bien comprendre comment s'adapte le vivant et connaître les techniques mises en œuvre par les habitants de la montagne pour survivre ou simplement appréhender le monde qui nous entoure... bienvenue dans ce paradis blanc où la beauté n'a d'égale que la fragilité.

Durée : 1/2 journée

Niveau : facile

© P. MEYER - Parc national des Pyrénées



TRAPPEURS TRACES D'IGLOO

PACHA MAMA PYRÉNÉES

Yoann LEMONNIER

Tél. : 06 01 92 37 58

www.pachamama-pyrenees.com

Une balade en famille à pied ou en raquettes pour chercher, découvrir et comprendre les indices de présence de la faune sauvage pyrénéenne. Des ateliers pédagogiques d'éveil à la nature sont proposés tout au long de la randonnée ainsi qu'une construction d'abris de tempête [type igloo].

Durée : 3 h

Niveau : facile



© C. CUENIN - Parc national des Pyrénées

› LES SÉJOURS

Découvrez l'offre de séjours *Esprit parc national - Pyrénées*, créés par des professionnels qui s'engagent dans la préservation et la promotion des patrimoines du territoire. Des séjours écotouristiques qui invitent à parcourir le Parc national des Pyrénées le temps d'un week-end ou plus.

Pour des randonnées ou des balades, à pied, à vélo ou plutôt en raquettes, les séjours Esprit parc national prennent des formes différentes, pour le plaisir de tous et dans le respect des valeurs des Parcs nationaux de France.

Les 4 engagements des séjours :

Une immersion dans une nature préservée

Votre séjour se déroule dans le Parc national des Pyrénées où règnent faune sauvage, grands paysages et flore préservés.

La découverte d'un territoire et de ses patrimoines

Votre séjour est conçu pour vous faire découvrir les richesses naturelles et culturelles du territoire.

Des pratiques écoresponsables pour préserver l'environnement

Restaurateurs, hôteliers, accompagnateurs... tous mettent en place des pratiques respectueuses de l'environnement.

La participation à l'économie locale

Votre séjour vous permet d'aller à la rencontre des habitants, de découvrir les bonnes adresses et les spécialités régionales, de prendre part à la vie locale.

AGENCE TOURISTIQUE DES VALLÉES DE GAVARNIE

RÉCHAUFFER LES CŒURS ET LES ESPRITS

3 JOURS - 2 NUITS

15 place de la République
65400 ARGELES-GAZOST

Té debate . : 05 62 97 49 61

www.valleesdegavarnie.com

reservation@valleesdegavarnie.com

Ressourcez-vous en famille et vivez des moments privilégiés. Nous avons sélectionné pour vous un chalet nature & bois qui se fond dans la nature et permet, grâce à de larges baies vitrées, de profiter d'une vue sur les montagnes environnantes. Pour prolonger le bien-être, direction la Cabana'Spa avec sauna, spa et bain nordique. Balades en raquettes au sein d'une nature préservée, visite d'une ferme, dégustation de fromage, repas dans un cadre authentique pour savourer une garbure, agrémentez votre séjour.

© A. GARCIA - Agence touristique des vallées de Gavarnie



AGENCE TOURISTIQUE DES VALLÉES DE GAVARNIE

LES PIEDS DANS LE PLAT, LA TÊTE DANS LES NUAGES

2 JOURS - 1 NUIT

15 place de la République
65400 ARGELES-GAZOST

Té debate . : 05 62 97 49 61

www.valleesdegavarnie.com

reservation@valleesdegavarnie.com

Le temps d'un week-end, faites un break placé sous le signe de la gastronomie et de l'exceptionnel. Installés dans un hôtel 3* au cœur d'un village de montagne, vous découvrez les spécialités locales dans une auberge authentique et intimiste. Le lendemain, c'est en téléphérique que vous accédez au sommet du célèbre Pic du midi de Bigorre à 2877 m d'altitude. Lieu unique en France, cet observatoire astronomique vous offre une vision à 360° sur les sommets pyrénéens. Les nuits étoilées des Pyrénées n'auront plus de secret pour vous.

© P. MEYER - Agence touristique des vallées de Gavarnie



LA BALAGUÈRE

A VÉLO, LES GRANDS COLS PYRÉNÉENS EN DOUCEUR

5 JOURS - 4 NUITS

48, route d'Azun
65400 ARRENS-MARSOUS
Tél. : 05 62 97 46 46
www.labalaguere.com

Parcourez les cols magnifiques et mythiques du Tour de France, sans effort ou presque. Au cœur des paysages grandioses des Hautes-Pyrénées et aux portes du cœur du Parc national des Pyrénées, les cols du Soulor, d'Aubisque, du Tourmalet, constituent pour les uns des souvenirs d'enfance, pour les autres des rêves d'exploits à priori inaccessibles... mais qui deviennent aujourd'hui à la portée de tout à chacun grâce au vélo à assistance électrique. La gastronomie avec la découverte des productions locales est également au centre du séjour.



LA BALAGUÈRE

RAQUETTES ACCOMPAGNÉES SUR LES GRANDS SITES

7 JOURS - 6 NUITS

48, route d'Azun
65400 ARRENS-MARSOUS
Tél. : 05 62 97 46 46
www.labalaguere.com

Vous découvrez les grands sites de Gavarnie, de Cauterets, du pic du Midi, revêtus de leur manteau blanc. C'est sous un angle différent, en raquettes et grâce aux connaissances d'un accompagnateur en montagne, que vous découvrirez ces sites et paysages enneigés. Vous êtes logés dans un hôtel charmant dans un village perché de la vallée aux chambres et à la cuisine raffinées. Cet hébergement et son restaurant disposent également de la marque Esprit parc national.



LA BALAGUÈRE

TRAVERSÉE DU PARC NATIONAL DES PYRÉNÉES

14 JOURS - 13 NUITS

48, route d'Azun
65400 ARRENS-MARSOUS

Tél. : 05 62 97 46 46

www.labalaguere.com

Ce séjour itinérant accompagné vous propose une immersion de deux semaines en montagne dans des paysages grandioses (avec la possibilité de couper cette traversée en deux et de réaliser une semaine de randonnée). Les nuits se déroulent en refuge, en haute montagne avec une atmosphère et un dépaysement garanti offrant une contemplation du ciel étoilé sans équivalent. La faune sauvage ainsi que la flore ne sont bien évidemment pas en reste. Enfin, vous découvrirez les estives et les pratiques pastorales pyrénéennes.



LA BALAGUÈRE

LACS ET CIRQUES DES PYRÉNÉES

6 JOURS - 5 NUITS

48, route d'Azun
65400 ARRENS-MARSOUS

Tél. : 05 62 97 46 46

www.labalaguere.com

Des ravissants lacs du massif de Cauterets aux immenses cirques de Gavarnie et Troumouse, cette itinérance accompagnée en plein cœur des Pyrénées relie deux sites majeurs à travers des paysages grandioses. Ici les nuits en altitude offrent des instants magiques : lumières du couchant ou du levant sur le glacier du Vignemale, sur la brèche de Roland.



LES TEMPLIERS

RANDONNÉES EN ÉTOILE SANS VOITURE ENTRE LOURDES ET GAVARNIE

8 JOURS - 7 NUITS

6, place de la Comporte
65120 LUZ SAINT-SAUVEUR
www.hotel-luz.com

Ce séjour vous permet de découvrir des territoires et des sites incontournables du Parc national des Pyrénées grâce aux transports collectifs. Vous êtes basés à Luz Saint-Sauveur et rayonnez à la journée entre montagne de la vallée de Luz-Gavarnie et villages perchés. Chaque jour est préparé la veille et un road book vous est transmis.

© D. PELLETIER - Parc national des Pyrénées



LES TEMPLIERS

MINI TREK AU CŒUR DU CIRQUE DE GAVARNIE

5 JOURS - 4 NUITS

6, place de la Comporte
65120 LUZ SAINT-SAUVEUR
www.hotel-luz.com

Venez randonner dans les plus beaux paysages des Pyrénées, au milieu du majestueux cirque de Gavarnie. Cette randonnée vous permettra de l'admirer sous différents angles, depuis de très beaux belvédères et plateaux enviroonnants. Approchez-vous au pied de la grande cascade de Gavarnie.



© Luz Templiers

LES TEMPLIERS

MINI TREK DANS LA VALLÉE DE BARÈGE ET DU NÉOUVIELLE

3 JOURS - 3 NUITS

6, place de la Comporte
65120 LUZ SAINT-SAUVEUR
www.hotel-luz.com

Venez découvrir les Pyrénées en randonnée sur les sentiers du GR10 dans la vallée de Barège. Dormez dans une grange rénovée en gîte d'étape et dans un refuge de haute montagne au bord d'un lac de montagne. L'itinéraire alternera entre villages typiques de la vallée et paysages de haute montagne.

© Les Templiers



PYRÉNÉES TREKKING

LA LAINE, UN VOYAGE EXTRAORDINAIRE

3 JOURS - 2 NUITS

9 grande rue
65240 ARREAU
Tél. : 05 62 98 07 64
www.pyrenees-trekking.fr

Venez découvrir le métier d'éleveur, sa vie, son troupeau, sa montagne au coeur du village d'Aulon.

Vous y découvrirez le travail de la laine véritable lien entre les hommes et la nature.

Les enfants pourront éveiller leur curiosité grâce à la rencontre avec un berger et leurs papilles en dégustant les produits locaux de l'auberge des Argelets.

© Pyrénées trekking



RANDONADES

DE GAVARNIE À ORDESA

7 JOURS - 6 NUITS

30 allée Arago

66500 PRADES

Tél. : 04 68 96 16 03

www.randonades.com

Canyons et grands cirques, amphithéâtres naturels. Du cirque de Gavarnie, avec ses crêtes de 3 000 m, aux canyons d'Aragon taillés comme par un gigantesque ciseau érosif au beau milieu de doux plateaux herbeux, découvrez cet ensemble calcaire, classé au Patrimoine mondial de l'Humanité à l'Unesco avec ses nombreuses merveilles naturelles.

© Randonades



LE DOMAINE DE PYRÈNE

DE CIRQUES EN LACS

7 JOURS - 6 NUITS

49 avenue du Mamelon vert

65110 CAUTERETS

Tel. : 05 62 92 12 12

www.domainedepyrene.fr

Ce séjour est la promesse d'une découverte des plus beaux paysages du Parc national des Pyrénées : balade dans la vallée de la Fruitière jusqu'au lac d'Estom, randonnées hors des sentiers battus au cirque de Gavarnie et au pied des glaciers de la vallée du Vignemale, découverte des merveilles cachées de la vallée du Marcadau, sortie dans les estives secrètes du tour du Peyrenère. Des randonnées, à la journée depuis Cauterets, de 5 heures de marche en moyenne, pour un dénivelé allant de 500 m à 850 m. Séjour en pension complète en village club de vacances 3 étoiles avec un espace bien-être.

© J. CASTERAN





LE DOMAINE DE PYRÈNE

RAQUETTES PYRÉNÉENNES

8 JOURS - 7 NUITS

49 avenue du Mamelon vert
65110 CAUTERETS
Tel. : 05 62 92 12 12
www.domainedepyrene.fr

Vous ne vous lasserez pas des paysages idylliques des Pyrénées en hiver. Ce séjour vous propose d'arpenter les sentiers du Pont d'Espagne et du lac de Gaube, de partir à la conquête des neiges immaculées de « laquets » et de sapinières de montagne. Votre accompagnateur vous apprendra à repérer les indices des animaux dans la neige, à identifier les plus hauts sommets environnants.

Séjour en pension complète en village club de vacances 3 étoiles avec un espace bien-être, randonnée à la journée en étoile à la découverte des plus beaux paysages enneigés.



Esprit PARC NATIONAL

Une offre de produits, d'activités et d'hébergements
authentiques et naturels, créés et imaginés
dans les onze parcs nationaux de France.

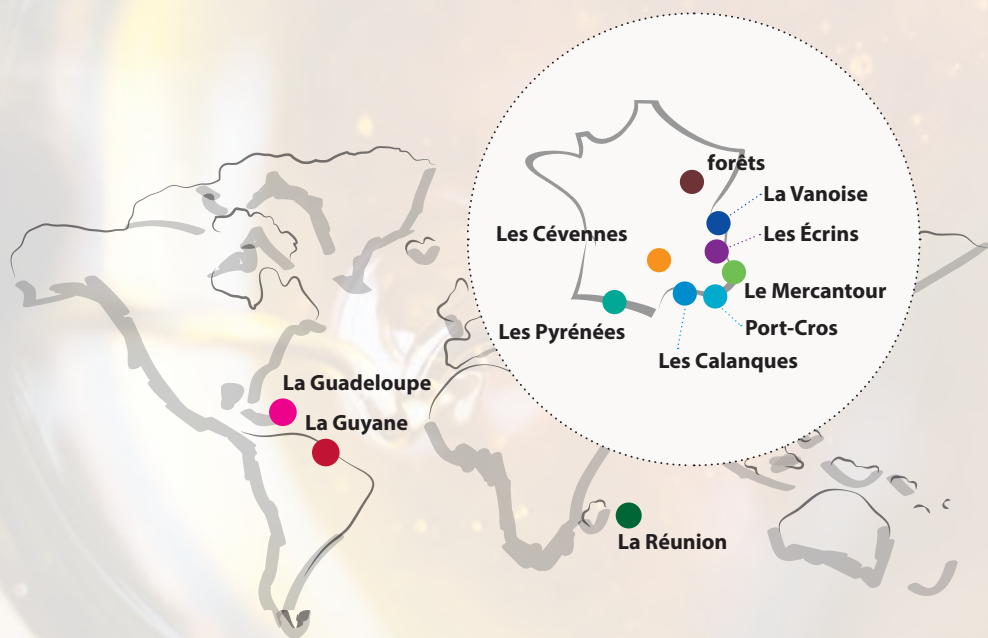

Retrouvez
tous nos produits sur

www.espritparcnational.com

  @espritparcnational