



## PRÉFET DE LA RÉGION LANGUEDOC-ROUSSILLON-MIDI-PYRÉNÉES

Direction Régionale de l'Environnement,  
de l'Aménagement et du Logement

### **Arrêté constatant les adhésions des communes à la charte du Parc national des Pyrénées**

Le Préfet de la région Languedoc-Roussillon-Midi-Pyrénées  
Préfet coordinateur du massif des Pyrénées  
Officier de la Légion d'honneur  
Officier de l'ordre national du Mérite

- Vu** le code de l'environnement, notamment ses articles L. 331-2 et R. 331-10 ;
- Vu** le décret n° 2009-406 du 15 avril 2009 pris pour l'adaptation de la délimitation et de la réglementation du Parc national des Pyrénées occidentales aux dispositions du code de l'environnement issues de la loi n° 2006-436 du 14 avril 2006 ;
- Vu** le décret n° 2012-1542 du 28 décembre 2012 portant approbation de la charte du Parc national des Pyrénées, modifié par le décret n° 2013-962 du 25 octobre 2013 ;
- Vu** l'arrêté du Préfet de région Midi-Pyrénées du 18 novembre 2013 constatant les adhésions de communes à la charte du Parc national des Pyrénées ;
- Vu** les saisines en date du 27 mai 2015 par les Préfets des régions Aquitaine et Midi-Pyrénées des établissements publics de coopération intercommunale à fiscalité propre auxquels appartiennent les communes ayant vocation à adhérer à la charte du Parc national des Pyrénées et dont le refus d'adhésion a été constaté par l'arrêté préfectoral du 18 novembre 2013 ;
- Vu** les saisines en date du 4 septembre 2015 par les Préfets des régions Aquitaine et Midi-Pyrénées des communes ayant vocation à adhérer à la charte du Parc national des Pyrénées et dont le refus d'adhésion a été constaté par l'arrêté préfectoral du 18 novembre 2013 ;
- Vu** l'avis favorable des communautés de communes suivantes concernant l'adhésion des communes à la charte du Parc national des Pyrénées :
- Communauté de communes de Saint Savin en date du 7 juillet 2015,
  - Communauté de communes du Pays Toy en date du 9 juillet 2015 ;
- Vu** le refus de se prononcer de la Communauté de communes de la Haute Vallée d'Aure en date du 9 juillet 2015 concernant l'adhésion des communes à la charte du Parc national des Pyrénées ;
- Vu** l'absence de délibération des Communautés de communes de la Vallée d'Aspe, de la Vallée d'Ossau et de la Vallée d'Argelès-Gazost ;
- Vu** les délibérations des conseils municipaux des communes suivantes, portant adhésion à la charte du Parc national des Pyrénées :

#### Pyrénées-Atlantiques :

| <i>Communes</i>   | <i>Date</i>      |
|-------------------|------------------|
| Bielle            | 20 novembre 2015 |
| Bilhères-en-Ossau | 21 octobre 2015  |
| Borce             | 6 novembre 2015  |

Vu les délibérations des conseils municipaux des communes suivantes, portant refus d'adhésion à la charte du Parc national des Pyrénées :

Pyrénées-Atlantiques :

| <i>Communes</i> | <i>Date</i>      | <i>Communes</i> | <i>Date</i>      |
|-----------------|------------------|-----------------|------------------|
| Aste-Béon       | 26 octobre 2015  | Lescun          | 19 décembre 2015 |
| Aydius          | 21 octobre 2015  | Lourdios-Ichère | 26 novembre 2015 |
| Béost           | 18 décembre 2015 | Louvie-Juzon    | 27 novembre 2015 |
| Buzy            | 13 novembre 2015 | Osse-en-Aspe    | 23 octobre 2015  |
| Eaux-Bonnes     | 27 novembre 2015 | Sainte-Colome   | 15 décembre 2015 |
| Gère-Bélesten   | 4 septembre 2015 | Sarrance        | 27 novembre 2015 |
| Laruns          | 2 novembre 2015  | Urdos           | 26 novembre 2015 |
| Lées-Athas      | 30 novembre 2015 |                 |                  |

Hautes-Pyrénées :

| <i>Communes</i> | <i>Date</i>      | <i>Communes</i> | <i>Date</i>                  |
|-----------------|------------------|-----------------|------------------------------|
| Aragnouet       | 15 décembre 2015 | Sassis          | 1 <sup>er</sup> octobre 2015 |
| Argelès-Gazost  | 27 novembre 2015 | Vier-Bordes     | 26 novembre 2015             |

Vu l'absence de délibération du conseil municipal de la commune de Soulom (Hautes-Pyrénées) ;

Sur proposition de la Préfète des Hautes-Pyrénées, commissaire du Gouvernement du Parc national des Pyrénées,

**ARRETE**

**Article 1<sup>er</sup> :** Il est constaté que les communes suivantes ont adhéré à la charte du Parc national des Pyrénées :

**Depuis le 18 novembre 2013 :**

Pyrénées-Atlantiques :

|        |             |                  |
|--------|-------------|------------------|
| Accous | Castet      | Izeste           |
| Arudy  | Cette-Eygun | Louvie-Soubiron  |
| Bedous | Escot       | Lys              |
| Bescat | Etsaut      | Sevignac-Meyracq |

Hautes-Pyrénées :

|                     |                    |                      |
|---------------------|--------------------|----------------------|
| Adast               | Bun                | Préchac              |
| Ancizan             | Cadeilhan-Trachère | Pierrefitte-Nestalas |
| Arras-en-Lavedan    | Campan             | Saint-Lary-Soulan    |
| Arbéost             | Cauterets          | Saint-Savin          |
| Arcizans-Avant      | Chèze              | Saligos              |
| Arcizans-Dessus     | Esquièze-Sère      | Sazos                |
| Arrens-Marsous      | Estaing            | Sers                 |
| Artalens-Souin      | Esterre            | Sireix               |
| Aspin-Aure          | Ferrières          | Tramezaygues         |
| Aucun               | Gaillagos          | Uz                   |
| Aulon               | Gavarnie-Gèdre     | Viella               |
| Ayros-Arbouix       | (commune nouvelle) | Vielle-Aure          |
| Bagnères-de-Bigorre | Guchan             | Viey                 |
| Barèges             | Guchen             | Vignec               |
| Bazus-Aure          | Grust              | Villelongue          |
| Beaucens            | Lau-Balagnas       | Viscos               |
| Betpouey            | Luz-Saint-Sauveur  | Vizos                |

**À compter du présent arrêté :**

Pyrénées-Atlantiques :

Bielle

Bilhères-en-Ossau

Borce

**Article 2** : L'arrêté du préfet de région Midi-Pyrénées du 18 novembre 2013 constatant les adhésions de communes à la charte du Parc national des Pyrénées est abrogé.

**Article 3** : Les préfets des Pyrénées-Atlantiques et des Hautes-Pyrénées, les présidents des communautés des communes concernées, les maires des communes concernées, le directeur de l'établissement public du Parc national des Pyrénées sont chargés, chacun en ce qui les concerne, de l'exécution du présent arrêté.

Il sera publié au Journal officiel de la République française, ainsi qu'au recueil des actes administratifs de la préfecture de la région Languedoc-Roussillon-Midi-Pyrénées.

Il sera notifié aux présidents des communautés de communes et aux maires des communes concernées.

15 FEV. 2016

Fait à Toulouse, le

Pascal MAILHOS

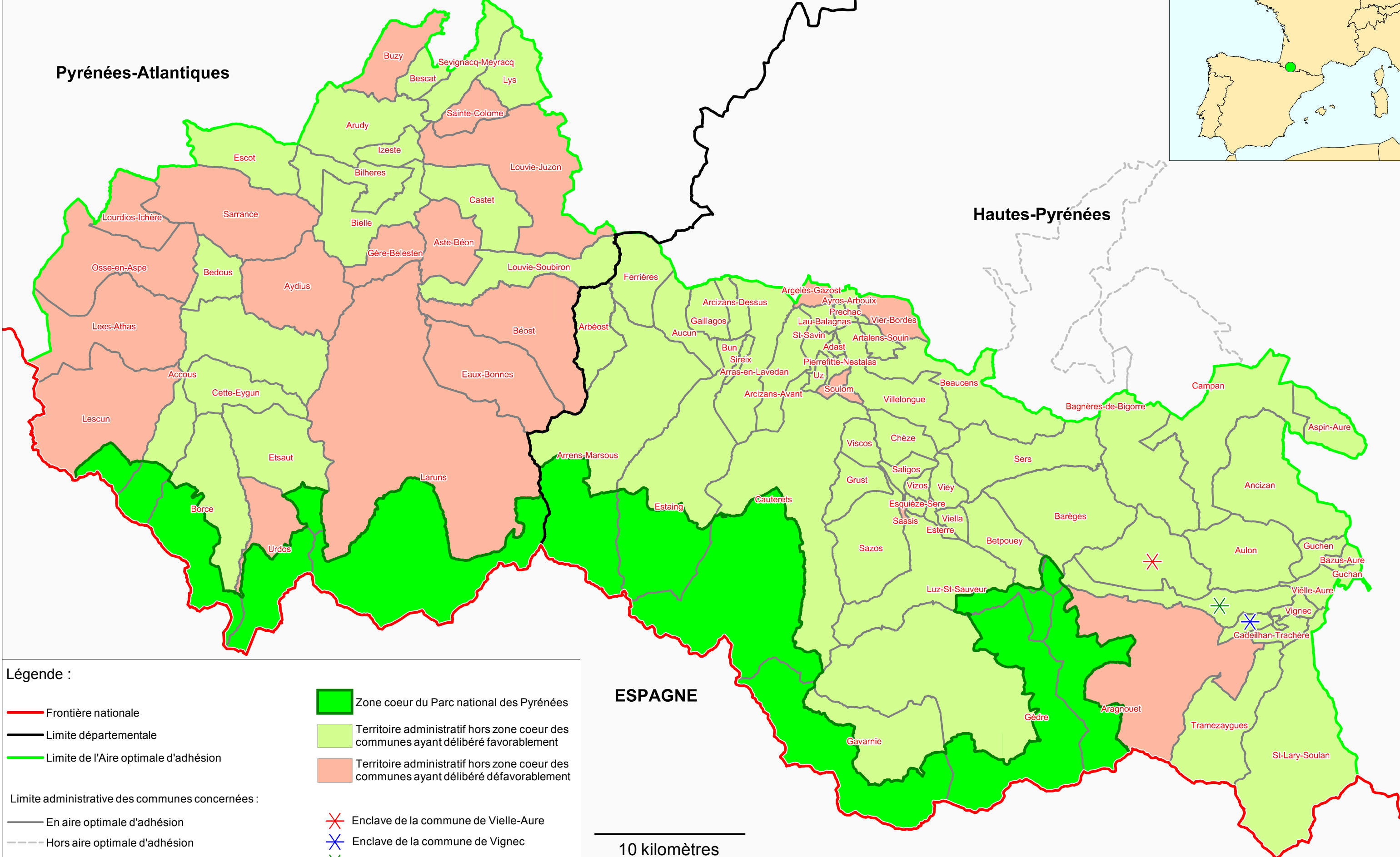
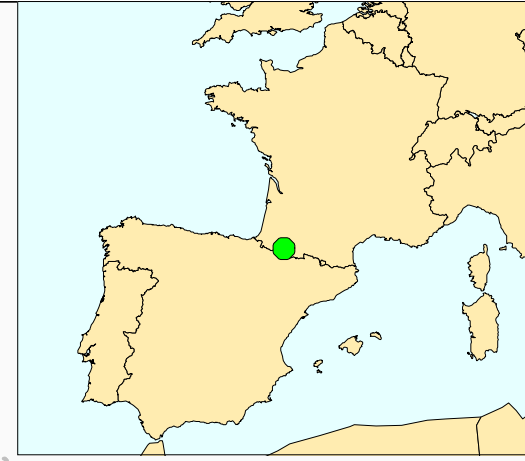

**Légende :**

- Frontière nationale
- Limite départementale
- Limite de l'Aire optimale d'adhésion

Limite administrative des communes concernées :

- En aire optimale d'adhésion
- Hors aire optimale d'adhésion

- Zone coeur du Parc national des Pyrénées
- Territoire administratif hors zone coeur des communes ayant délibéré favorablement
- Territoire administratif hors zone coeur des communes ayant délibéré défavorablement

- ✖ Enclave de la commune de Vielle-Aure
- ✖ Enclave de la commune de Vignec
- ✖ Enclave de la commune de Saint Lary

ESPAGNE

10 kilomètres